



BAUVORHABEN
Wohnen am Kirchgraben, Tübingen- Lustnau

Vorhaben- und Erschließungspläne zum Vorhabenbezogenen Bebauungsplan „Pfrondorfer Str./Kirchgraben“
Blatt 1/11

Vorhabenträger:
Dr. Rall & Söhne GmbH
August-Bebel-Str. 13
72762 Reutlingen

Entwurfsverfasser:
Ackermann+Raff GmbH & Co. KG
Architekten BDA Stadtplaner
Eugenstraße 2 72072 Tübingen
Tel. 07071 33030 0 Fax 07071 36153
e-mail: tuebingen@ackermann-raff.de

LAGEPLAN

Größe: A3	Maßstab: 1:400	Datum: 24.01.2018
--------------	-------------------	----------------------

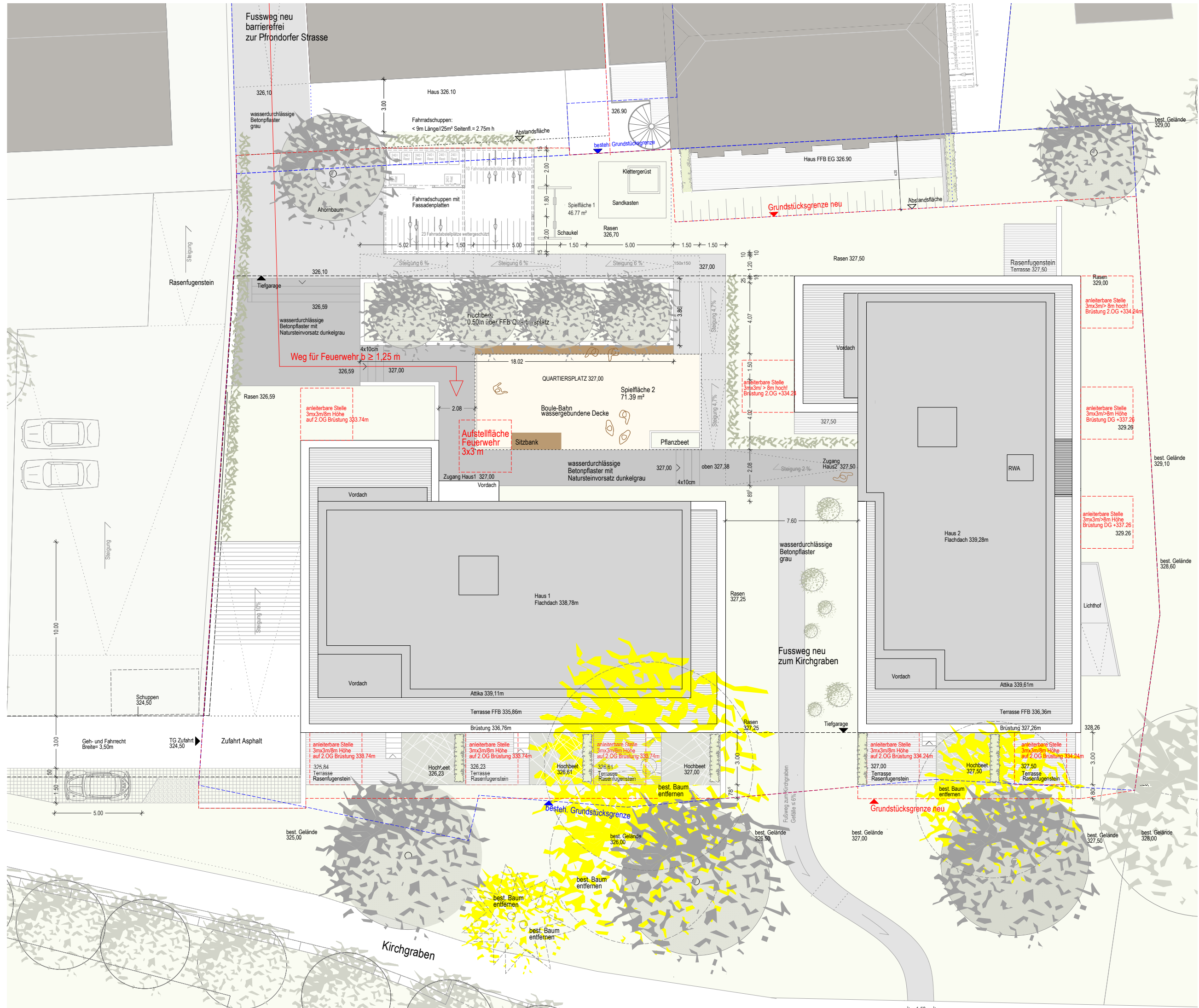

BAUVORHABEN
Wohnen am Kirchgraben, Tübingen- Lustnau

Vorhaben- und Erschließungspläne zum Vorhabenbezogenen Bebauungsplan „Pfrondorfer Str./Kirchgraben“
Blatt 2/11

Vorhabenträger:
Dr. Rall & Söhne GmbH
August-Bebel-Str. 13
72762 Reutlingen

Entwurfsverfasser:
Ackermann+Raff GmbH & Co. KG
Architekten BDA Stadtplaner
Eugenstraße 2 72072 Tübingen
Tel. 07071 33030 0 Fax 07071 36153
e-mail: tuebingen@ackermann-raff.de

AUSSENANLAGENPLAN

Größe: A3	Maßstab: 1:200	Datum: 24.01.2018
--------------	-------------------	----------------------

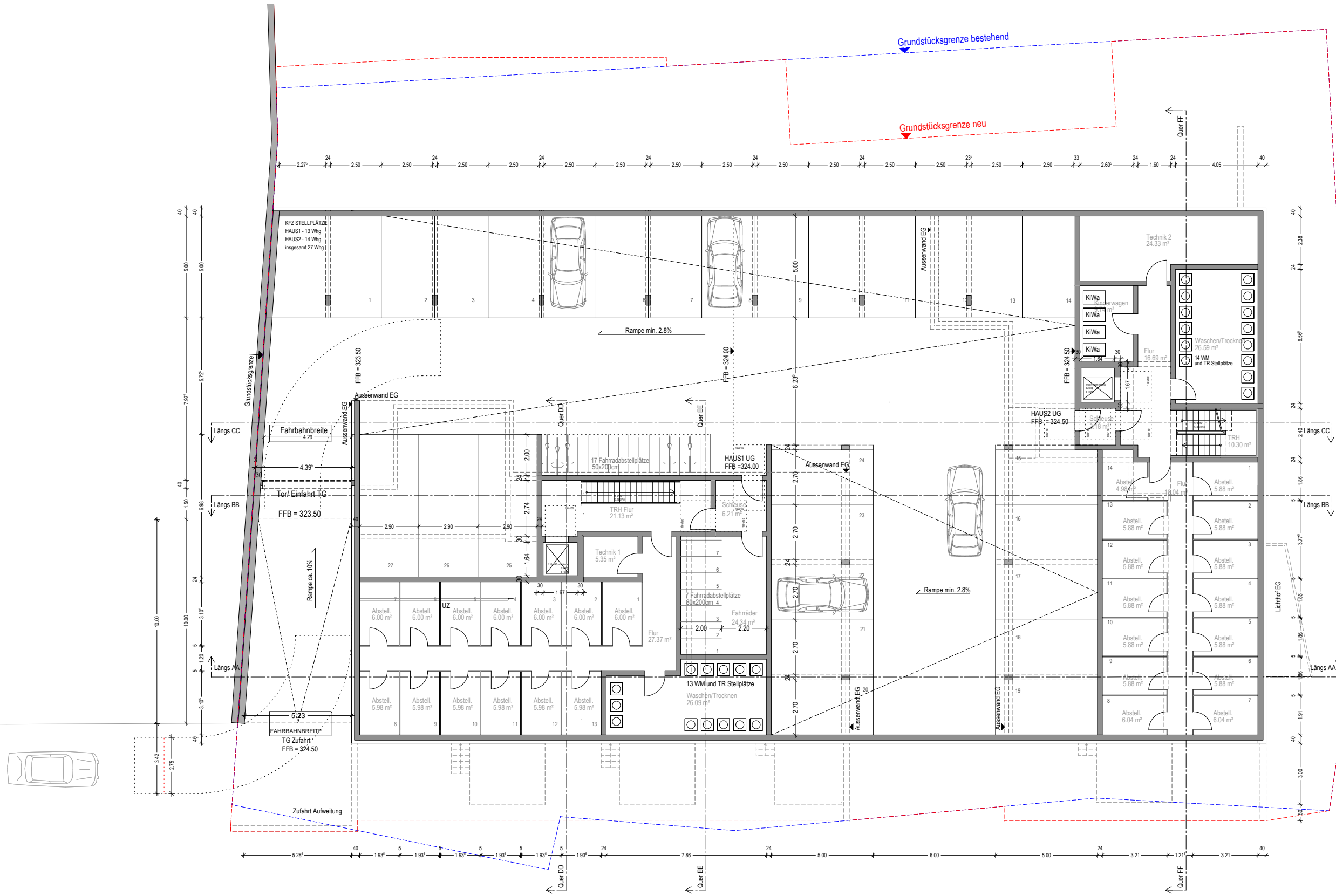

BAUVORHABEN
Wohnen am Kirchgraben, Tübingen- Lustnau

Vorhaben- und Erschließungspläne zum
Vorhabenbezogenen Bebauungsplan
„Pfrondorfer Str./Kirchgraben“
Blatt 3/11

Vorhabenträger:
Dr. Rall Immobilien
August-Bebel-Str. 13
72762 Reutlingen

Entwurfsverfasser:
Ackermann+Raff GmbH & Co. KG
Architekten BDA Stadtplaner
Eugenstraße 2 72072 Tübingen
Tel. 07071 33030 0 Fax 07071 36153
e-mail: tuebingen@ackermann-raff.de

Grundrisse
Tiefgarage UG

Größe: A3	Maßstab: 1:200	Datum: 24.01.2018
--------------	-------------------	----------------------

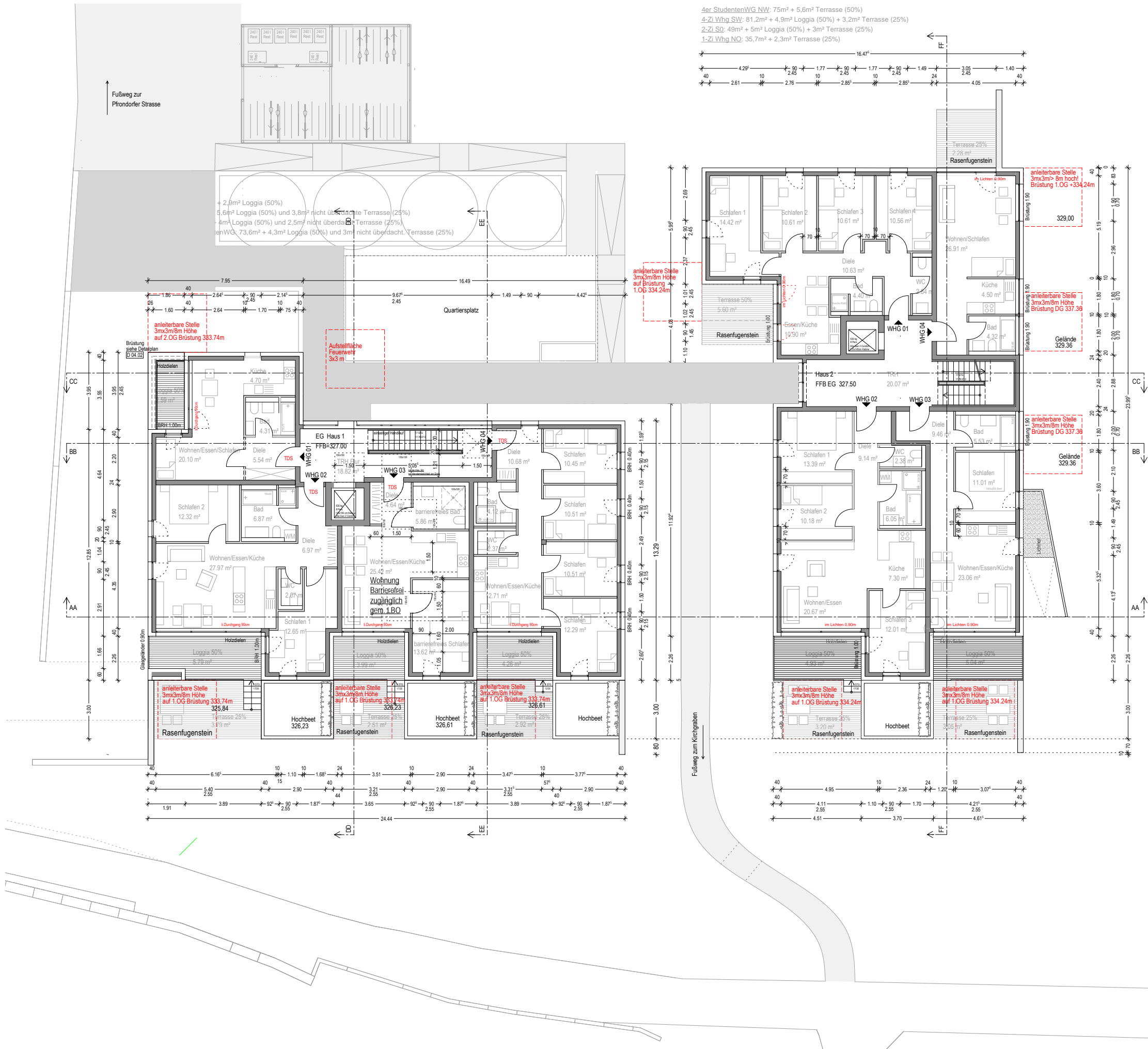

BAUVORHABEN
Wohnen am Kirchgraben, Tübingen- Lustnau

Vorhaben- und Erschließungspläne zum Vorhabenbezogenen Bebauungsplan „Pfondorfer Str./Kirchgraben“
Blatt 4/11

Vorhabenträger:
Dr. Rall & Söhne GmbH
August-Bebel-Str. 13
72762 Reutlingen

Entwurfsverfasser:
Ackermann+Raff GmbH & Co. KG
Architekten BDA Stadtplaner
Eugenstraße 2 72072 Tübingen
Tel. 07071 33030 0 Fax 07071 36153
e-mail: tuebingen@ackermann-raff.de

Grundrisse
Erdgeschoss

Größe: A3	Maßstab: 1:200	Datum: 24.01.2018
--------------	-------------------	----------------------

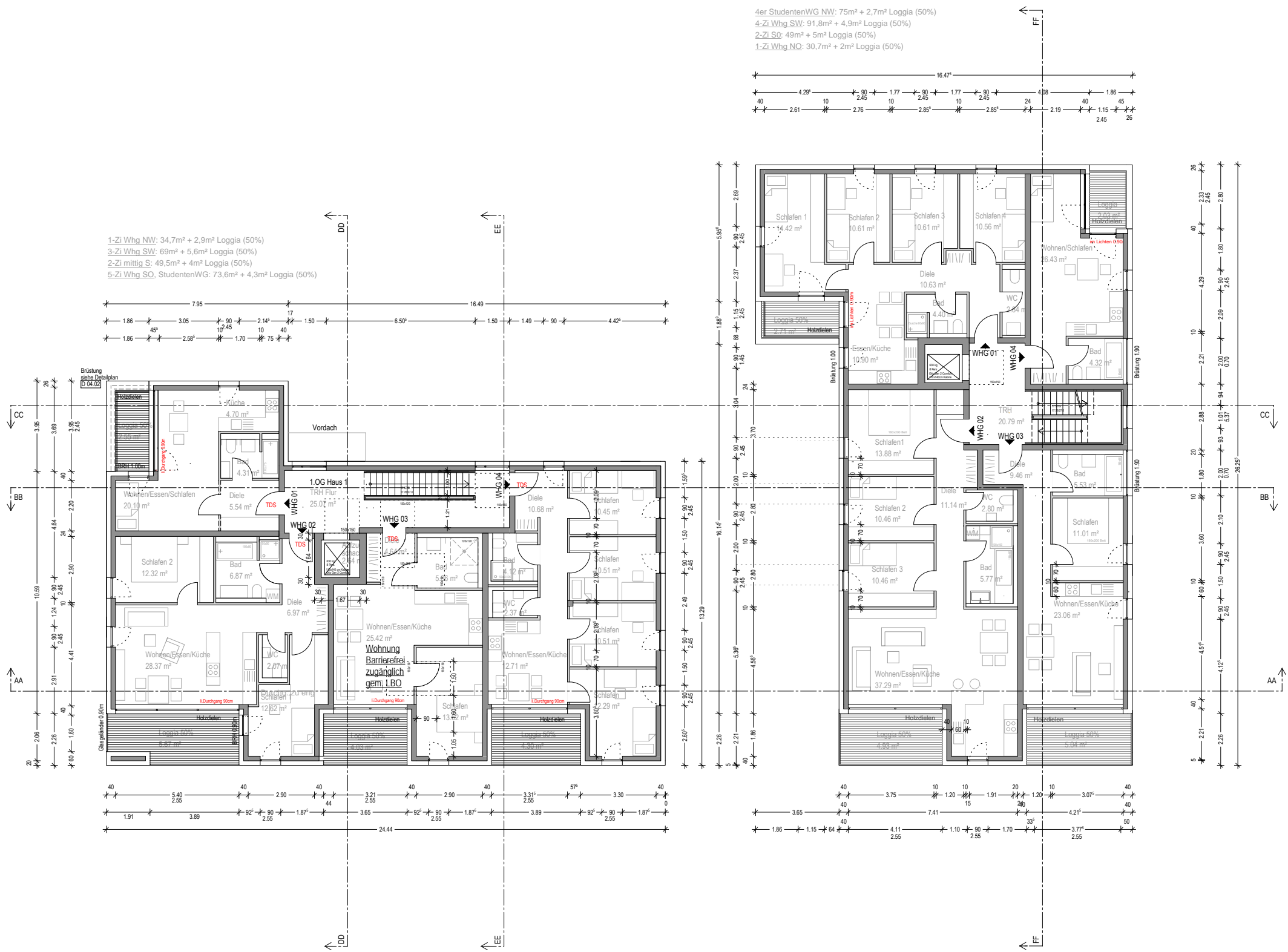

BAUVORHABEN Wohnen am Kirchgraben, Tübingen- Lustnau		
Vorhaben- und Erschließungspläne zum Vorhabenbezogenen Bebauungsplan „Prondorfer Str./Kirchgraben“ Blatt 5/11		
Vorhabenträger: Dr. Rall & Söhne GmbH August-Bebel-Str. 13 72762 Reutlingen		
Entwurfsverfasser: Ackermann+Raff GmbH & Co. KG Architekten BDA Stadtplaner Eugenstraße 2 72072 Tübingen Tel. 07071 33030 0 Fax 07071 36153 e-mail: tuebingen@ackermann-raff.de		
Grundrisse 1.Obergeschoss		
Größe: A3	Maßstab: 1:200	Datum: 24.01.2018

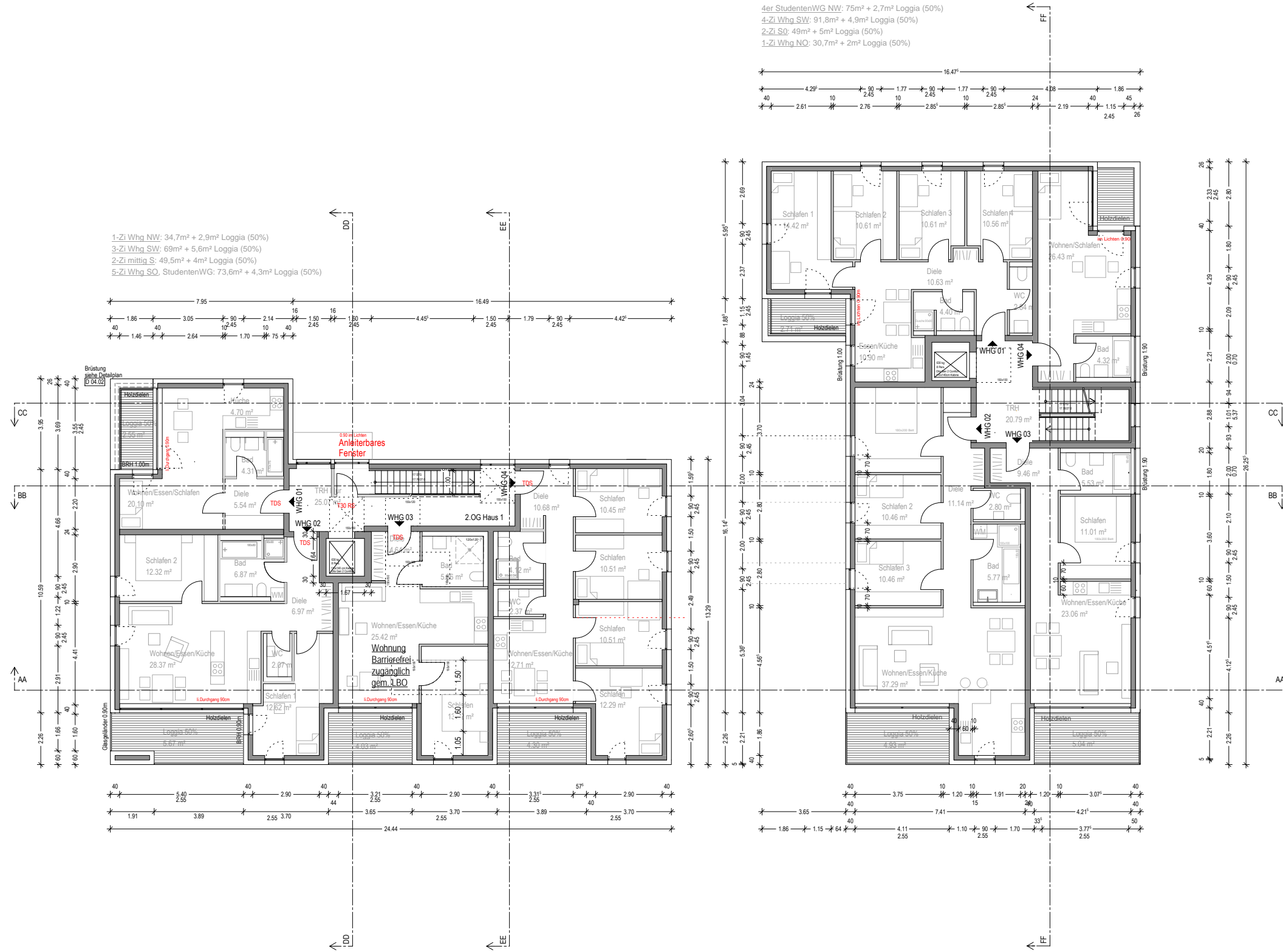

BAUVORHABEN
 Wohnen am Kirchgraben, Tübingen- Lustnau

Vorhaben- und Erschließungspläne zum
 Vorhabenbezogenen Bebauungsplan
 „Prondorfer Str./Kirchgraben“
 Blatt 6/11

Vorhabenträger:
 Dr. Rall & Söhne GmbH
 August-Bebel-Str. 13
 72762 Reutlingen

Entwurfsverfasser:
 Ackermann+Raff GmbH & Co. KG
 Architekten BDA Stadtplaner
 Eugenstraße 2 72072 Tübingen
 Tel. 07071 33030 0 Fax 07071 36153
 e-mail: tuebingen@ackermann-raff.de

Grundrisse
 2. Obergeschoss

Größe: A3
 Maßstab: 1:200
 Datum: 24.01.2018

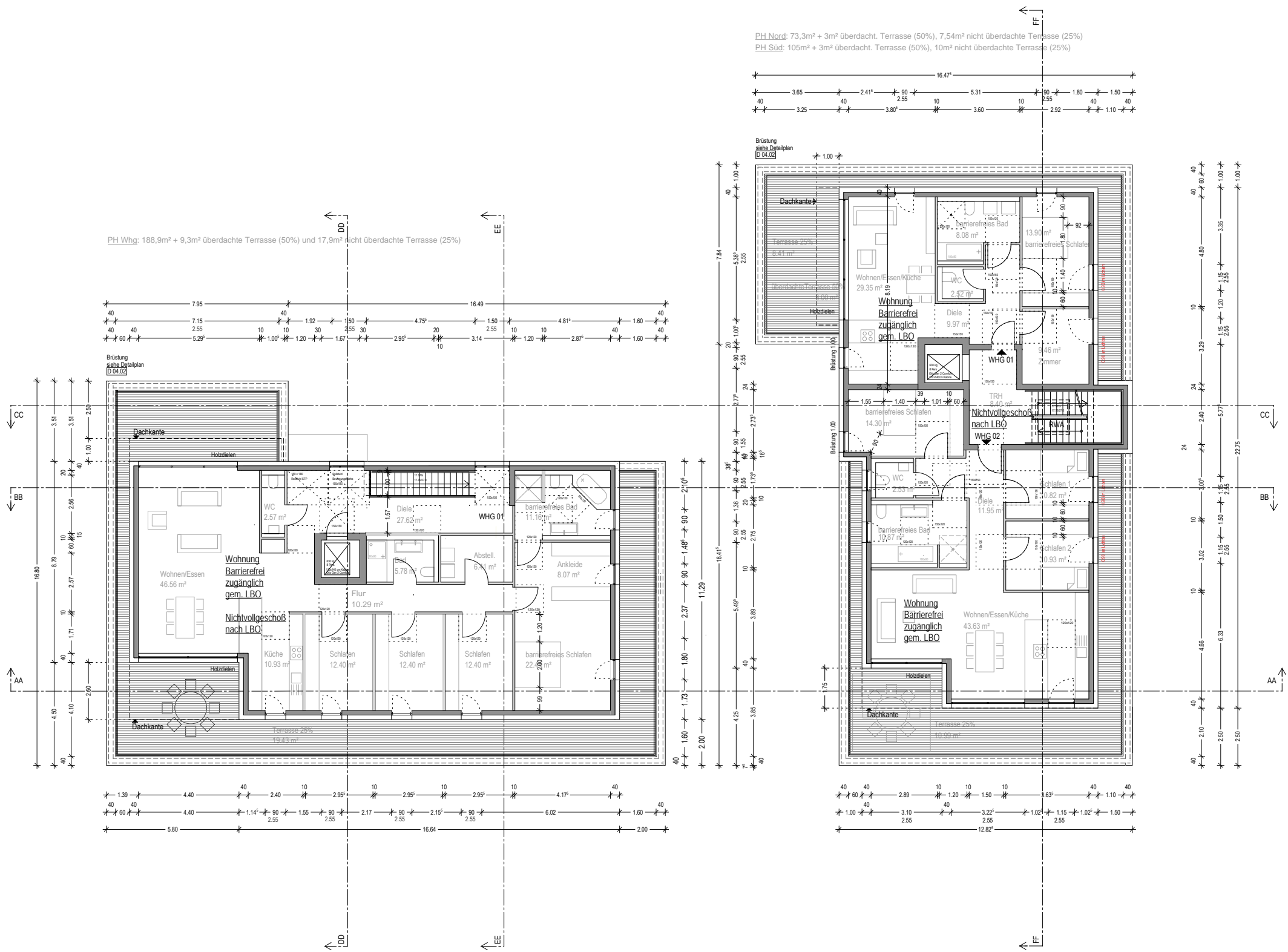

<p>BAUVORHABEN Wohnen am Kirchgraben, Tübingen- Lustnau</p>		
<p>Vorhaben- und Erschließungspläne zum Vorhabenbezogenen Bebauungsplan „Prondorfer Str./Kirchgraben“ Blatt 7/11</p>		
<p>Vorhabenträger: Dr. Rall & Söhne GmbH August-Bebel-Str. 13 72762 Reutlingen</p>		
<p>Entwurfsverfasser: Ackermann+Raff GmbH & Co. KG Architekten BDA Stadtplaner Eugenstraße 2 72072 Tübingen Tel. 07071 33030 0 Fax 07071 36153 e-mail: tuebingen@ackermann-raff.de</p>		
<p>Grundrisse Dachgeschoss</p>		
Größe: A3	Maßstab: 1:200	Datum: 24.01.2018

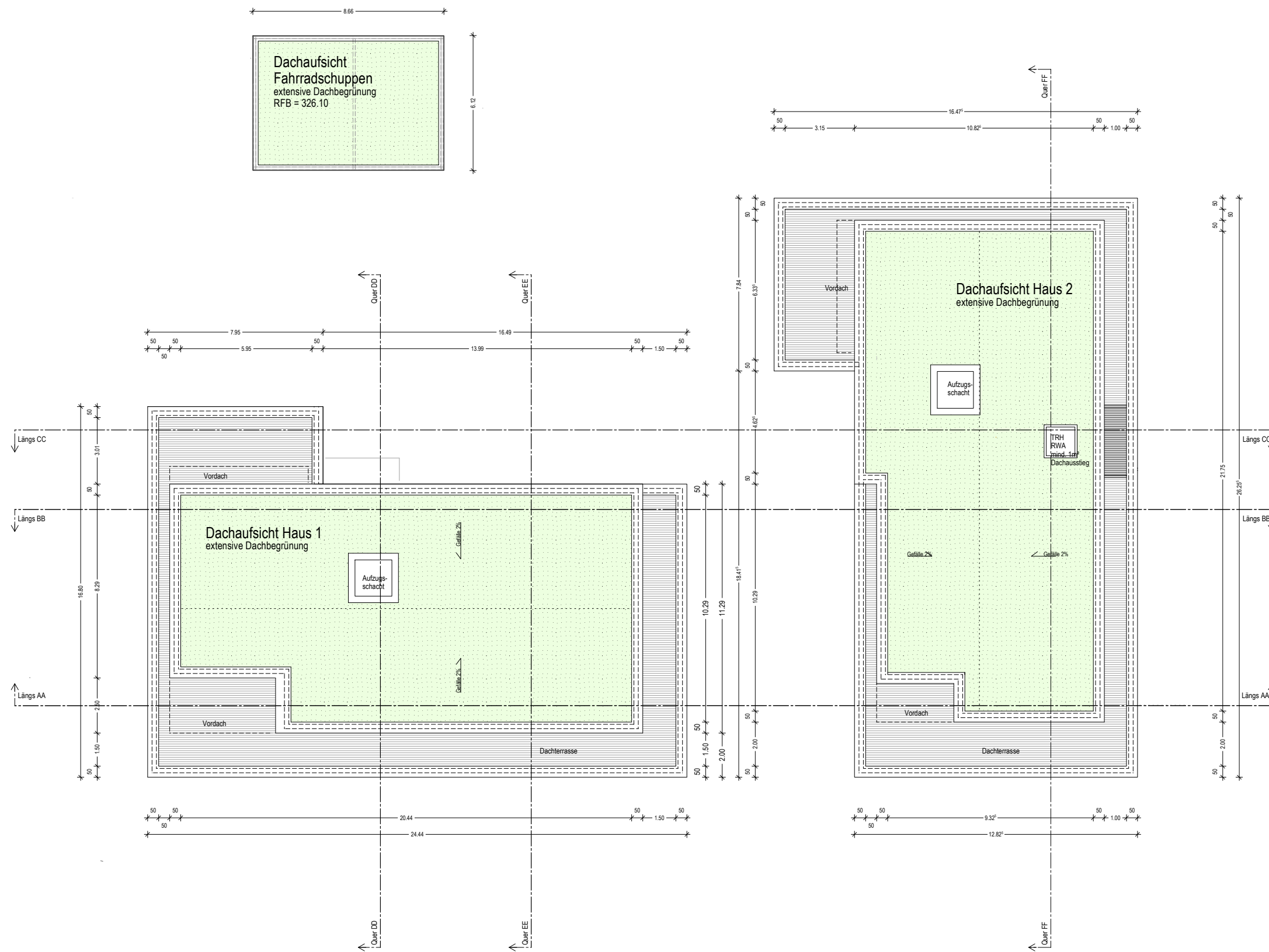

BAUVORHABEN
Wohnen am Kirchgraben, Tübingen- Lustnau

Vorhaben- und Erschließungspläne zum
Vorhabenbezogenen Bebauungsplan
„Prondorfer Str./Kirchgraben“
Blatt 8/11

Vorhabenträger:
Dr. Rall & Söhne GmbH
August-Bebel-Str. 13
72762 Reutlingen

Entwurfsverfasser:
Ackermann+Raff GmbH & Co. KG
Architekten BDA Stadtplaner
Eugenstraße 2 72072 Tübingen
Tel. 07071 33030 0 Fax 07071 36153
e-mail: tuebingen@ackermann-raff.de

Grundrisse
Dachaufsicht

Größe: A3	Maßstab: 1:200	Datum: 24.01.2018
--------------	-------------------	----------------------

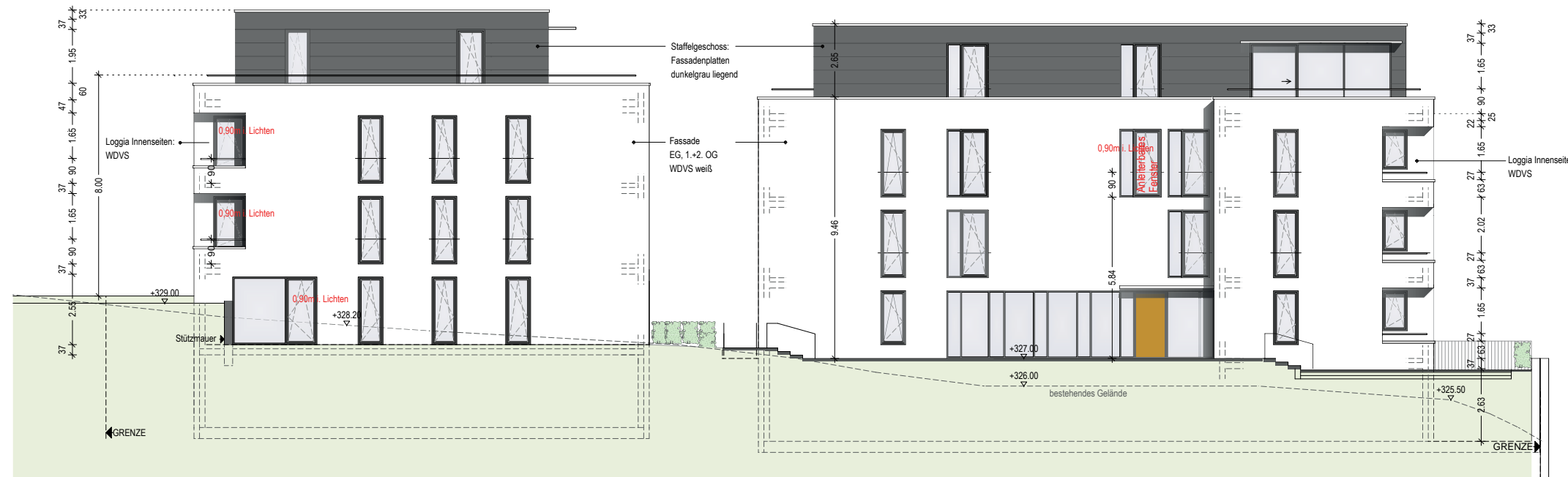

ANSICHT NORD

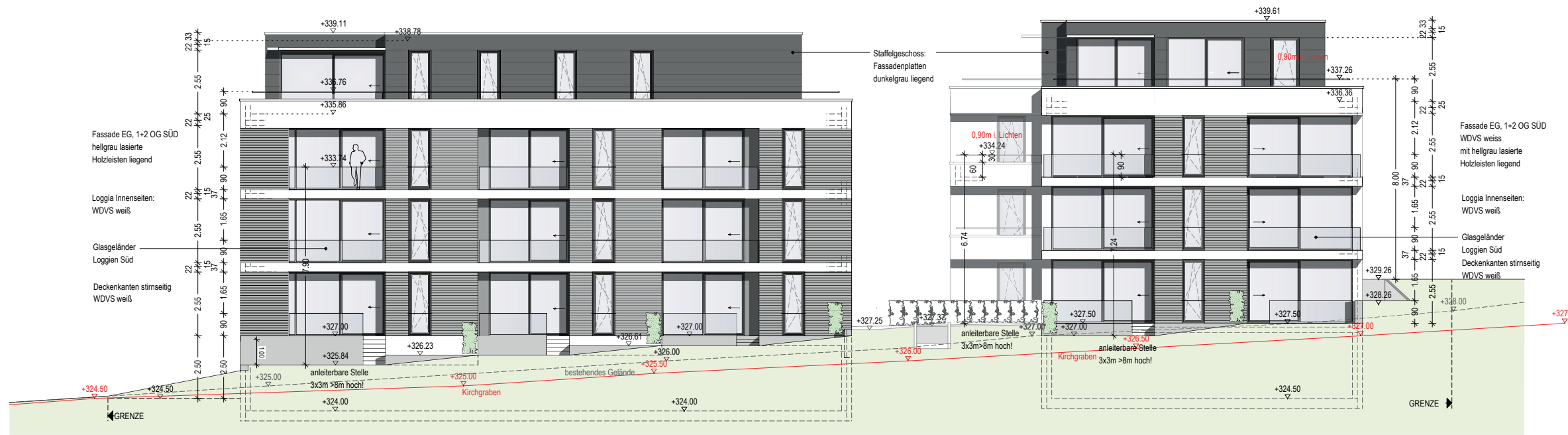

ANSICHT SÜD

BAUVORHABEN

Wohnen am Kirchgraben, Tübingen- Lustnau

Vorhaben- und Erschließungspläne zum Vorhabenbezogenen Bebauungsplan „Pfrondorfer Str./Kirchgraben“

Blatt 9/11

Vorhabenträger:

Dr. Rall & Söhne GmbH
August-Bebel-Str. 13
72762 Reutlingen

Entwurfsverfasser:

Ackermann+Raff GmbH & Co. KG
Architekten BDA Stadtplaner
Eugenstraße 2 72072 Tübingen
Tel. 07071 33030 0 Fax 07071 36153
e-mail: tuebingen@ackermann-raff.de

Ansichten

HAUS 1+2 Nord und Süd

Größe:
A3

Maßstab:
1:200

Datum:
24.01.2018

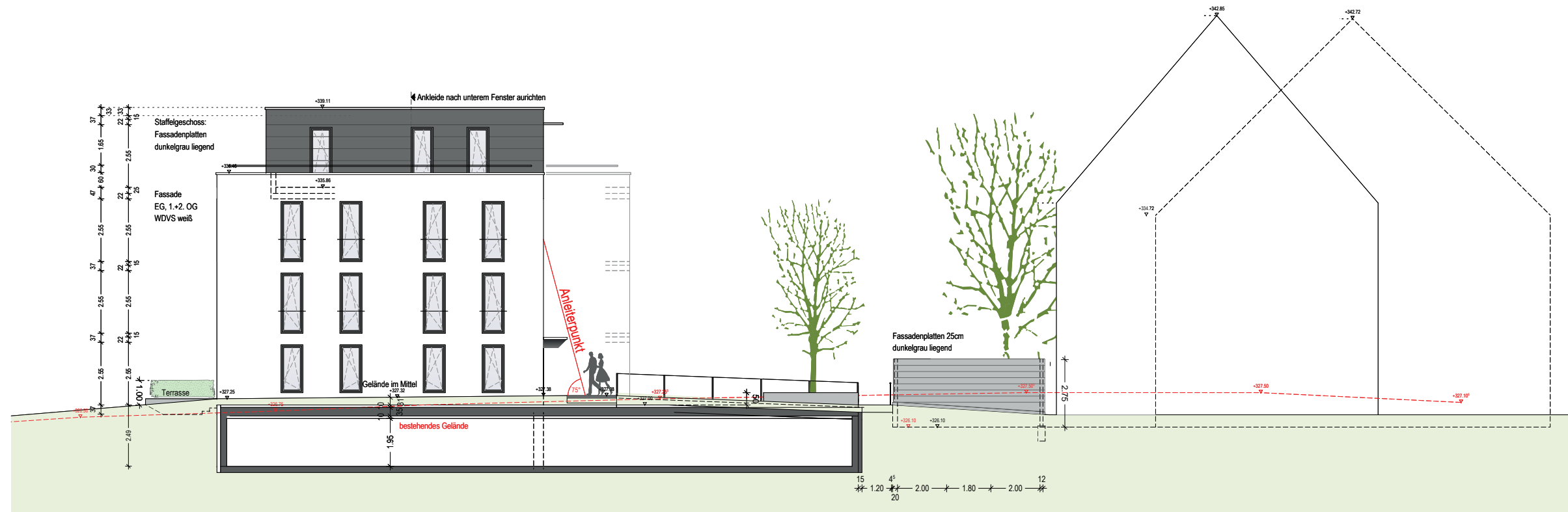

HAUS 1 ANSICHT OST



HAUS 2 ANSICHT OST

BAUVORHABEN
Wohnen im Kirchgraben, Tübingen- Lustnau

Vorhaben- und Erschließungspläne zum
Vorhabenbezogenen Bebauungsplan
„Pfrondorfer Str./Kirchgraben“
Blatt 10/11

Vorhabenträger:
Dr. Rall & Söhne GmbH
August-Bebel-Str. 13
72762 Reutlingen

Entwurfsverfasser:
Ackermann+Raff GmbH & Co. KG
Architekten BDA Stadtplaner
Eugenstraße 2 72072 Tübingen
Tel. 07071 33030 0 Fax 07071 36153
e-mail: tuebingen@ackermann-raff.de

Ansichten
HAUS1 OST, HAUS2 OST

Größe: A3	Maßstab: 1:200	Datum: 24.01.2018
--------------	-------------------	----------------------

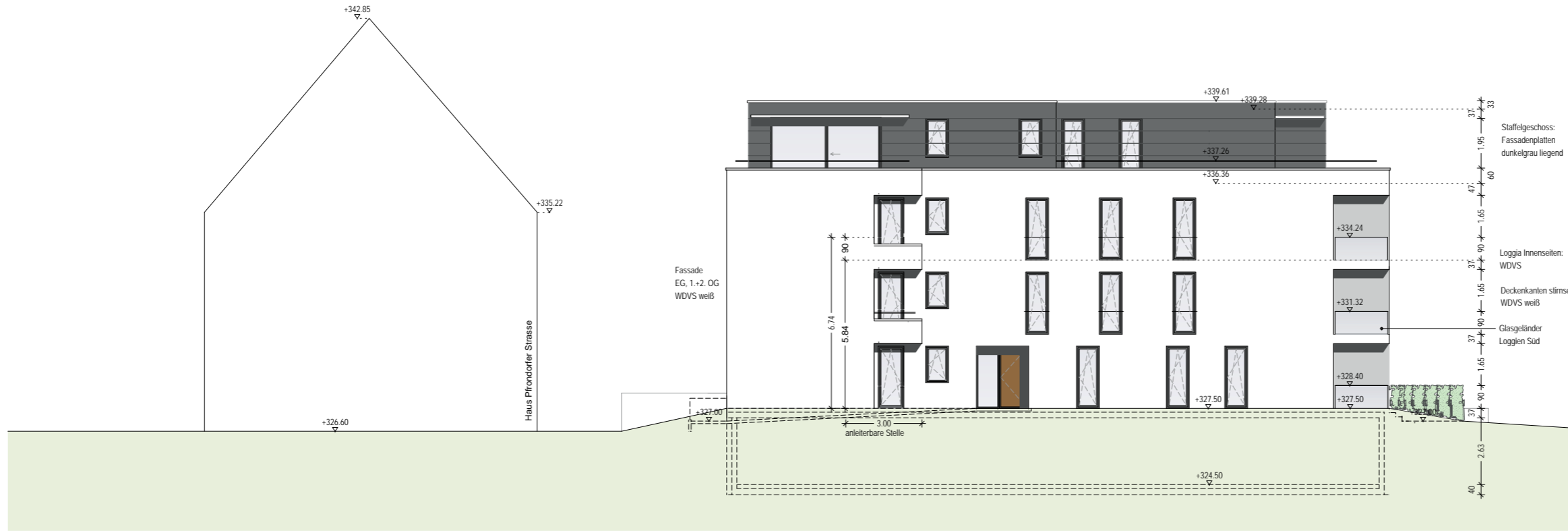

HAUS 2 ANSICHT WEST

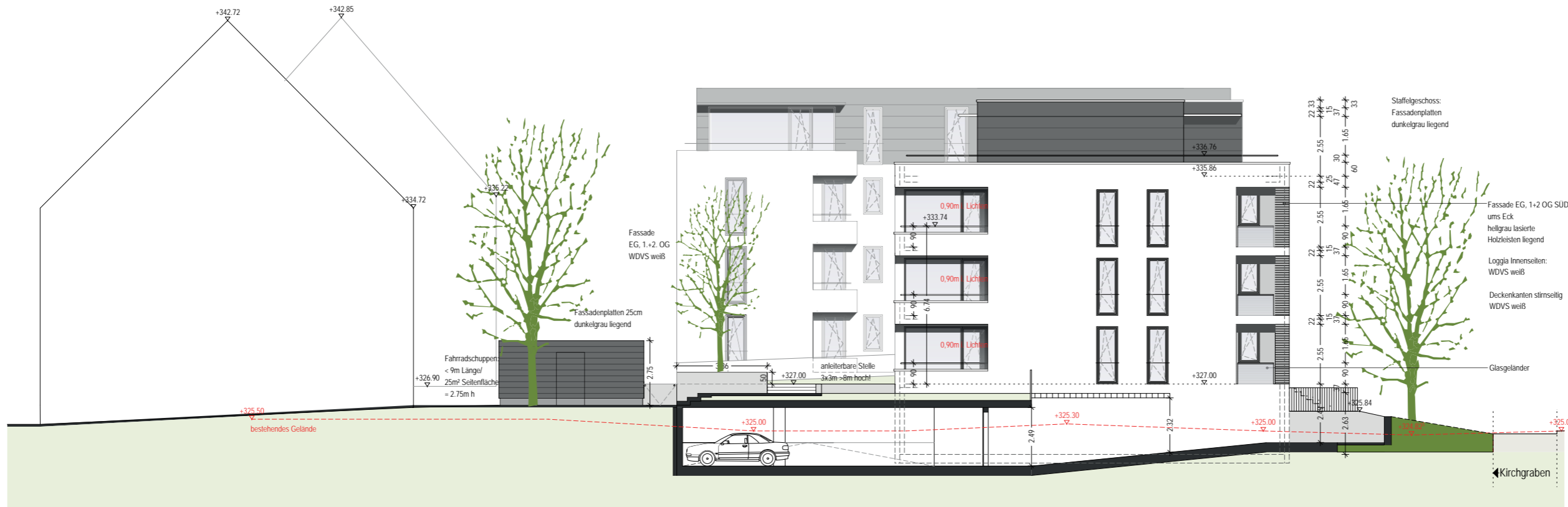

HAUS 1 ANSICHT WEST

BAUVORHABEN
Wohnen am Kirchgraben, Tübingen- Lustnau

Vorhaben- und Erschließungspläne zum Vorhabenbezogenen Bebauungsplan „Pfrondorfer Str./Kirchgraben“
Blatt 11/11

Vorhabenträger:
Dr. Rall & Söhne GmbH
August-Bebel-Str. 13
72762 Reutlingen

Entwurfsverfasser:
Ackermann+Raff GmbH & Co. KG
Architekten BDA Stadtplaner
Eugenstraße 2 72072 Tübingen
Tel. 07071 33030 0 Fax 07071 36153
e-mail: tuebingen@ackermann-raff.de

Ansichten
HAUS1 WEST, HAUS2 WEST

Größe: A3	Maßstab: 1:200	Datum: 24.01.2018
--------------	-------------------	----------------------