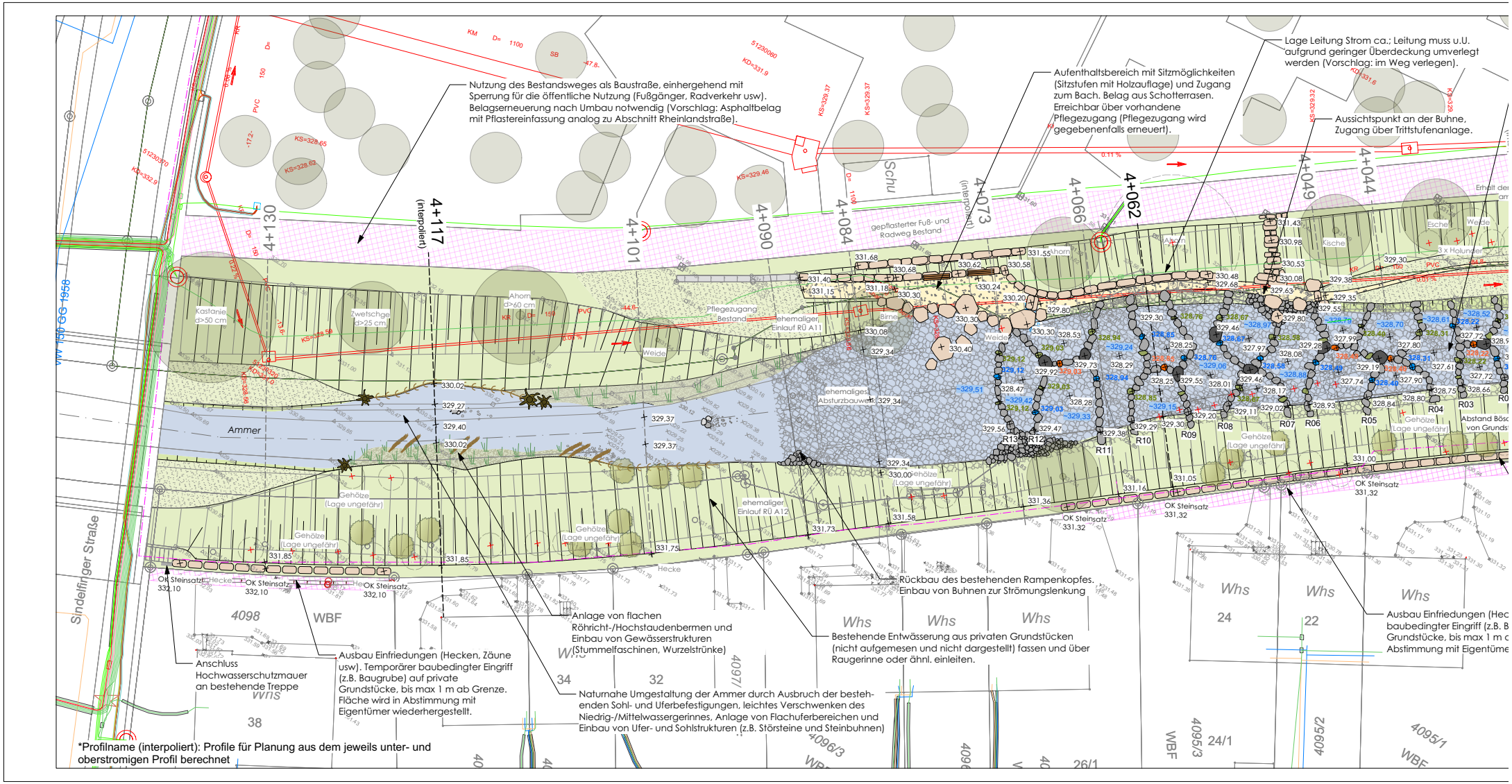Anlage 2 Planausschnitt 1 zu Vorlage 82/2024: Naturnahe Aufwertung der Ammer zwischen Sindelfinger Straße und Rheinlandstraße