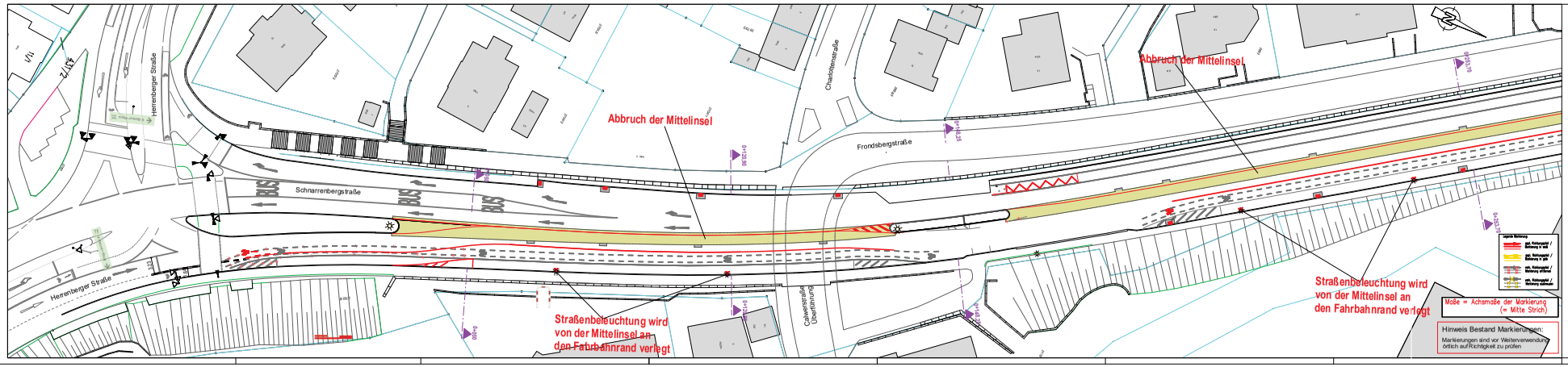

HINWEIS
Höhen- und Koordinatensystem:
Höhen =
Lage = Gauß-Krüger-Koordinaten

VORABZUG

Nr.	Änderungsbezeichnung	Verantwortlicher	Datum	Name
c				
b				
a				

Fachbereich Tiefbau
Planung und Bau von Straßen, Verkehrstechnik
Blumenstraße 3
72074 Tübingen
Tel. 07071 / 204-2366
e-mail: tiefbauamt@tuebingen.de

Tübingen
Universitätsstadt

Tübingen
Schnarrenbergstraße
Radmaßnahme
zwischen Herrenberger Straße und Breiter Weg

Planart: Lageplan
Markierungs- und Verkehrszeichenplan
Maßstab: 1 : 250
Anlage Nr. 2
Plan Nr. 4

Leitungspläne:
Anerkannt u. freigegeben

FAB 51		FAB 71		FAB 72		FAB 92		FAB 96	
Datum	Name	Datum	Name	Datum	Name	Datum	Name	Datum	Name

Fachabteilung: Planung und Bau von Straßen, Verkehrstechnik (93)
Leistungsphase: Entwurfsplanung

	Name:	Datum:
gez.:		
gepr.:	Hon.	22.01.2018

Anerkannt u. freigegeben: Fachbereich Tiefbau (9)
Tübingen, den

Fachbereichsleiter / stellv. Fachbereichsleiter

Pläne file: Ref name: