

ENTWURF I Ergänzungsbau CSG, Tübingen

Titelbild

Bauherr Universitätsstadt Tübingen
Fachbereich Hochbau und Gebäudemanagement
Brunnenstraße 3 I 72074 Tübingen
T 07071 204-2375 I E erweiterung.CSG@tuebingen.de

Planung Hein + Xander architekten ZT
Jahnstraße 11 6900 Bregenz Österreich
T +435574 44364 0 I E office@hein-xander.at
www.hein-arch.at www.xander.at

Planung LPH 6-9 Jo Carle Architekten PartGmbB
Heusteigstr. 15 | 70182 Stuttgart | Deutschland
T 0711-51896170 | E Architekten@JoCarle.de
www.jocarle.de

Maßstab	1:1,77
Gez.	SH
Plangröße	A2
Datum	29.04.2026

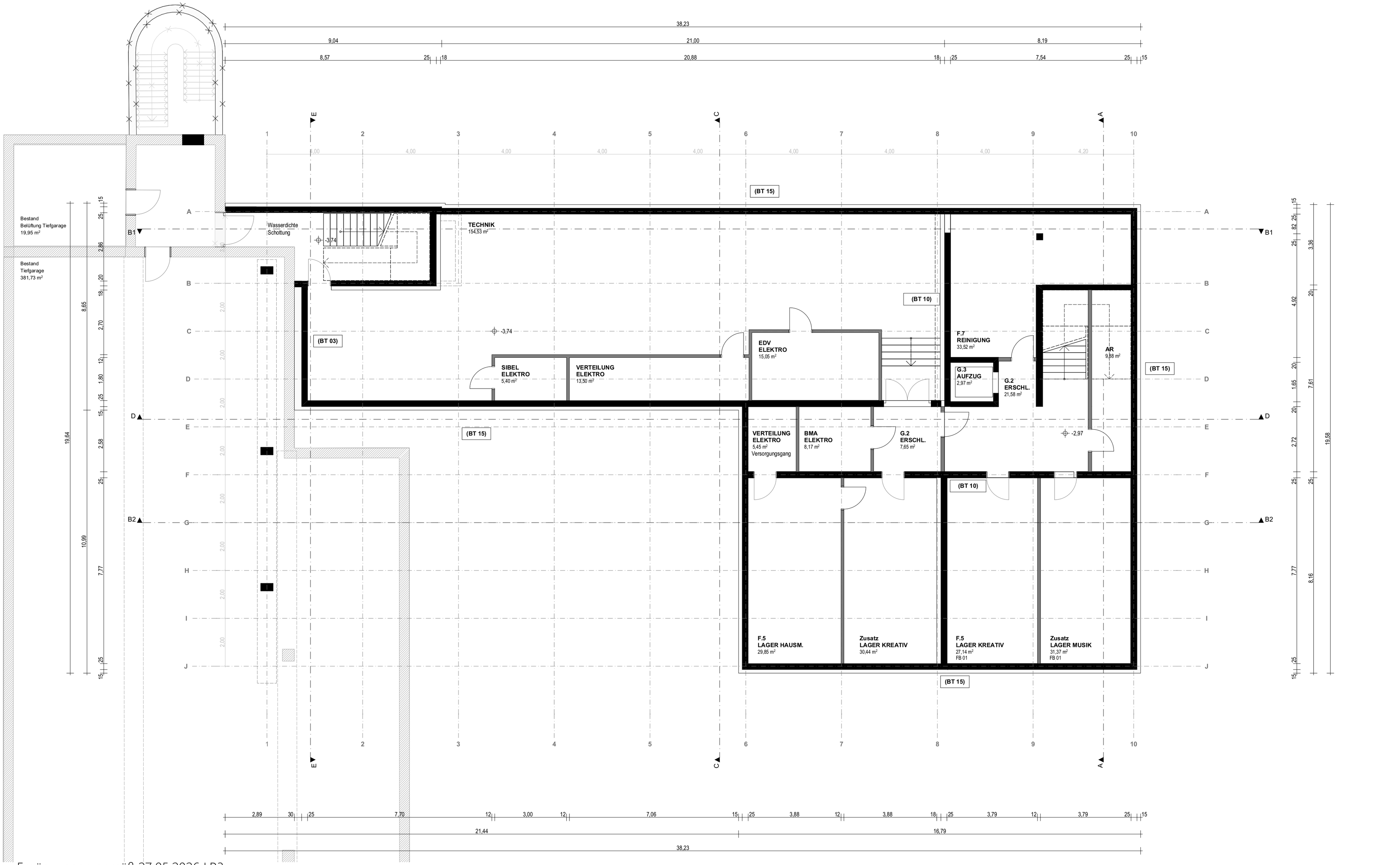

Ergänzungen gemäß 27.05.2026 LP3

ENTWURF I Ergänzungsbau CSG, Tübingen

Grundriss UG

Bauherr Universitätsstadt Tübingen
Fachbereich Hochbau und Gebäudemanagement
Brunnenstraße 3 I 72074 Tübingen
T 07071 204-2375 I E erweiterung.CSG@tuebingen.de

Planung Hein + Xander architekten ZT
Jahnstraße 11 6900 Bregenz Österreich
T +435574 44364 0 I E office@hein-xander.at
www.hein-arch.at www.xander.at

Planung LPH 6-9 Jo Carle Architekten PartGmbB
Heusteigstr. 15 | 70182 Stuttgart | Deutschland
T 0711-51896170 | E Architekten@JoCarle.de
www.jocarle.de

Maßstab	1:100
Gez.	SH
Plangröße	A2
Datum	12.06.2026

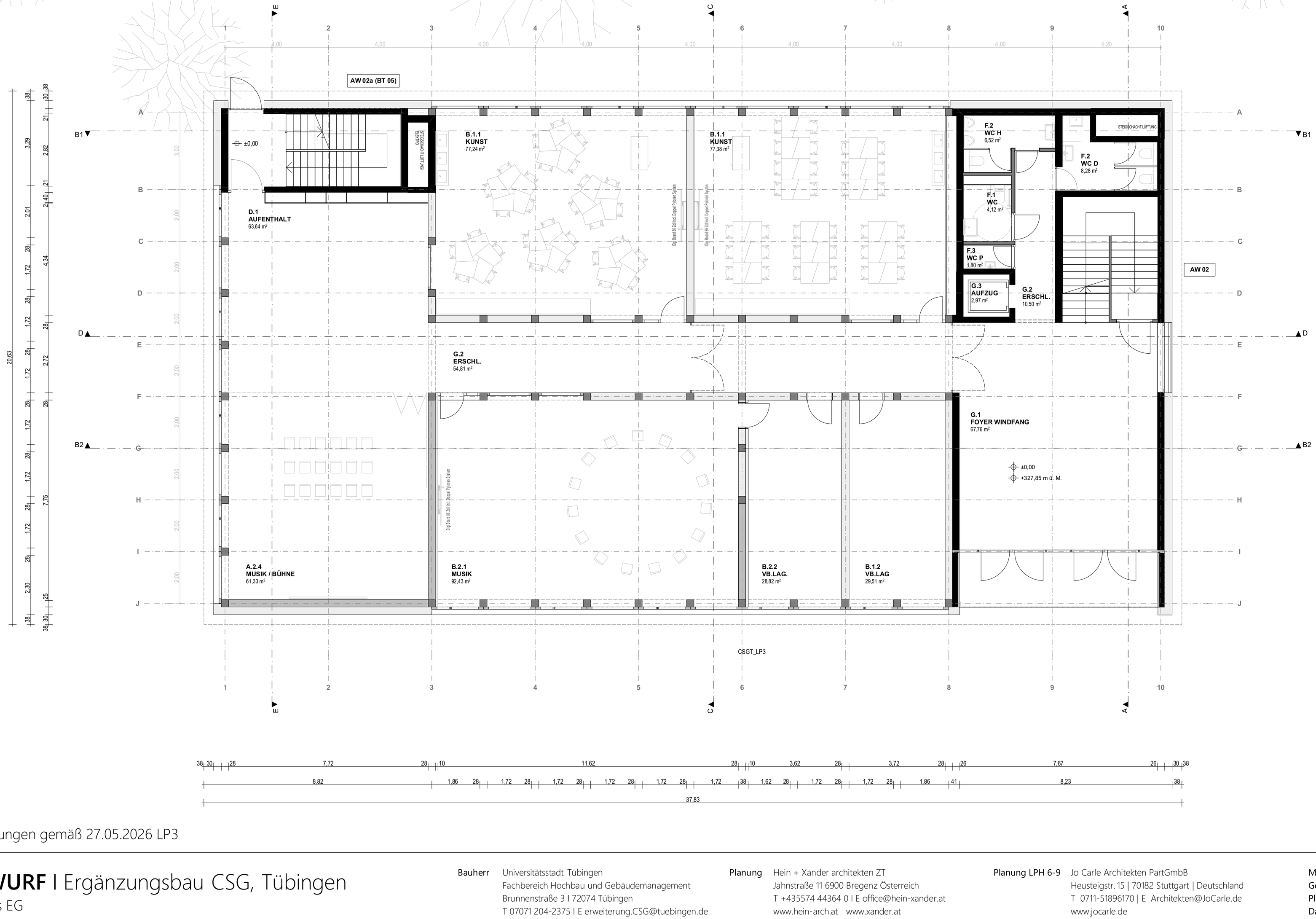

Ergänzungen gemäß 27.05.2026 LP3

ENTWURF I Ergänzungsbau CSG, Tübingen

Grundriss EG

Bauherr Universitätsstadt Tübingen
Fachbereich Hochbau und Gebäudemanagement
Brunnenstraße 3 I 72074 Tübingen
T 07071 204-2375 I E erweiterung.CSG@tuebingen.de

Planung Hein + Xander architekten ZT
Jahnstraße 11 6900 Bregenz Österreich
T +435574 44364 0 I E office@hein-xander.at
www.hein-arch.at www.xander.at

Planung LPH 6-9 Jo Carle Architekten PartGmbB
Heusteigstr. 15 | 70182 Stuttgart | Deutschland
T 0711-51896170 | E Architekten@JoCarle.de
www.jocarle.de

Maßstab	1:100
Gez.	SH
Plangröße	A2
Datum	12.06.2026

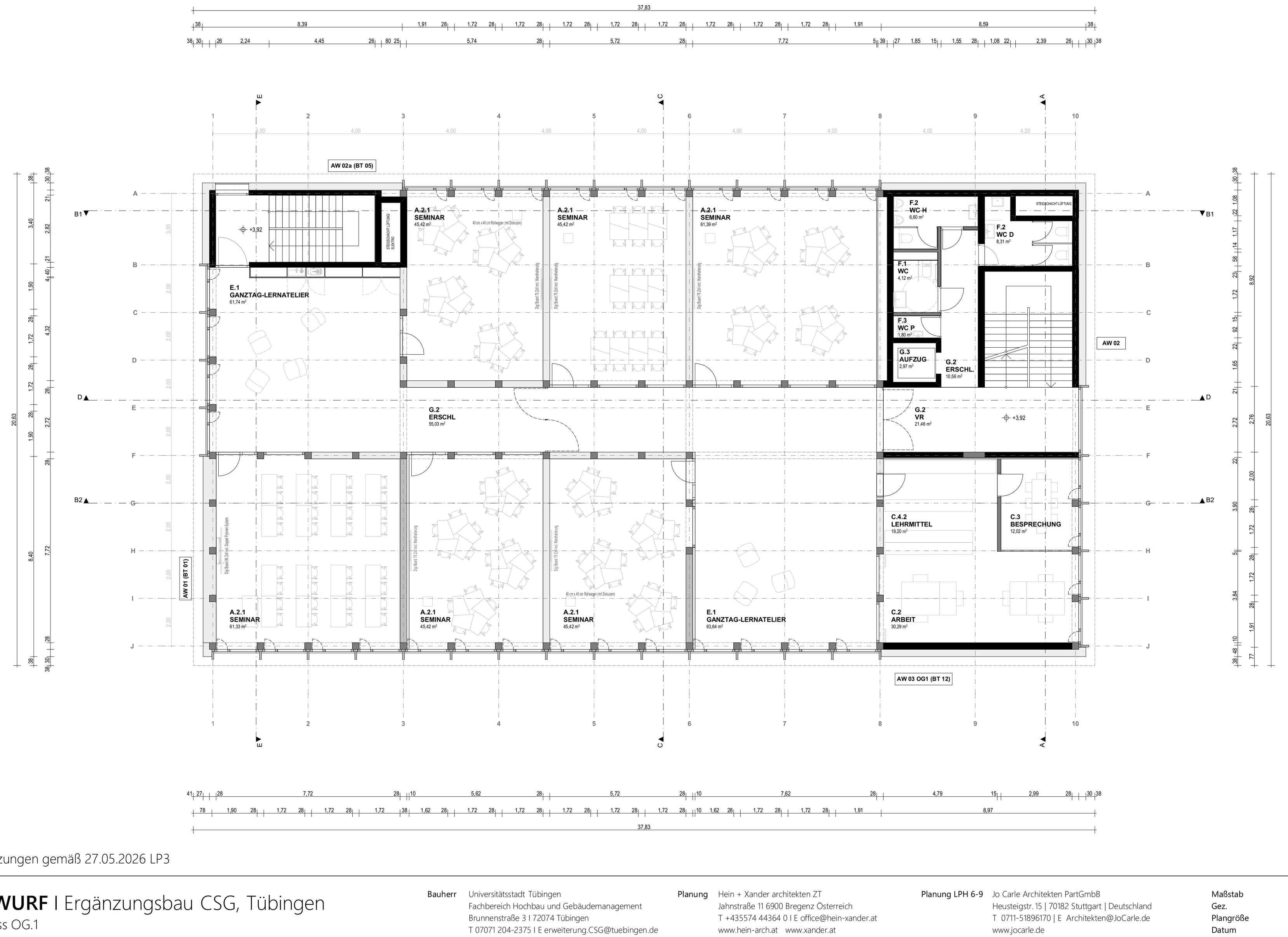

Ergänzungen gemäß 27.05.2026 LP3

ENTWURF I Ergänzungsbau CSG, Tübingen

Grundriss OG.1

Bauherr Universitätsstadt Tübingen
Fachbereich Hochbau und Gebäudemanagement
Brunnenstraße 3 I 72074 Tübingen
T 07071 204-2375 I E erweiterung.CSG@tuebingen.de

Planung Hein + Xander architekten ZT
Jahnstraße 11 6900 Bregenz Österreich
T +435574 44364 0 I E office@hein-xander.at
www.hein-arch.at www.xander.at

Planung LPH 6-9 Jo Carle Architekten PartGmbB
Heusteigstr. 15 | 70182 Stuttgart | Deutschland
T 0711-51896170 | E Architekten@JoCarle.de
www.jocarle.de

Maßstab	1:100
Gez.	SH
Plangröße	A2
Datum	12.06.2026

Ergänzungen gemäß 27.05.2026 LP3

ENTWURF I Ergänzungsbau CSG, Tübingen

Grundriss OG.2

Bauherr Universitätsstadt Tübingen
Fachbereich Hochbau und Gebäudemanagement
Brunnenstraße 3 I 72074 Tübingen
T 07071 204-2375 I E erweiterung.CSG@tuebingen.de

Planung Hein + Xander architekten ZT
Jahnstraße 11 6900 Bregenz Österreich
T +435574 44364 0 I E office@hein-xander.at
www.hein-arch.at www.xander.at

Planung LPH 6-9 Jo Carle Architekten PartGmbB
Heusteigstr. 15 | 70182 Stuttgart | Deutschland
T 0711-51896170 | E Architekten@JoCarle.de
www.jocarle.de

Maßstab	1:100
Gez.	SH
Plangröße	A2
Datum	12.06.2026

Ergänzungen gemäß 27.05.2026 LP3

ENTWURF I Ergänzungsbau CSG, Tübingen

Grundriss OG.3

Bauherr Universitätsstadt Tübingen
Fachbereich Hochbau und Gebäudemanagement
Brunnenstraße 3 I 72074 Tübingen
T 07071 204-2375 I E erweiterung.CSG@tuebingen.de

Planung Hein + Xander architekten ZT
Jahnstraße 11 6900 Bregenz Österreich
T +435574 44364 0 I E office@hein-xander.at
www.hein-arch.at www.xander.at

Planung LPH 6-9 Jo Carle Architekten PartGmbB
Heusteigstr. 15 | 70182 Stuttgart | Deutschland
T 0711-51896170 | E Architekten@JoCarle.de
www.jocarle.de

Maßstab	1:100
Gez.	SH
Plangröße	A2
Datum	12.06.2026

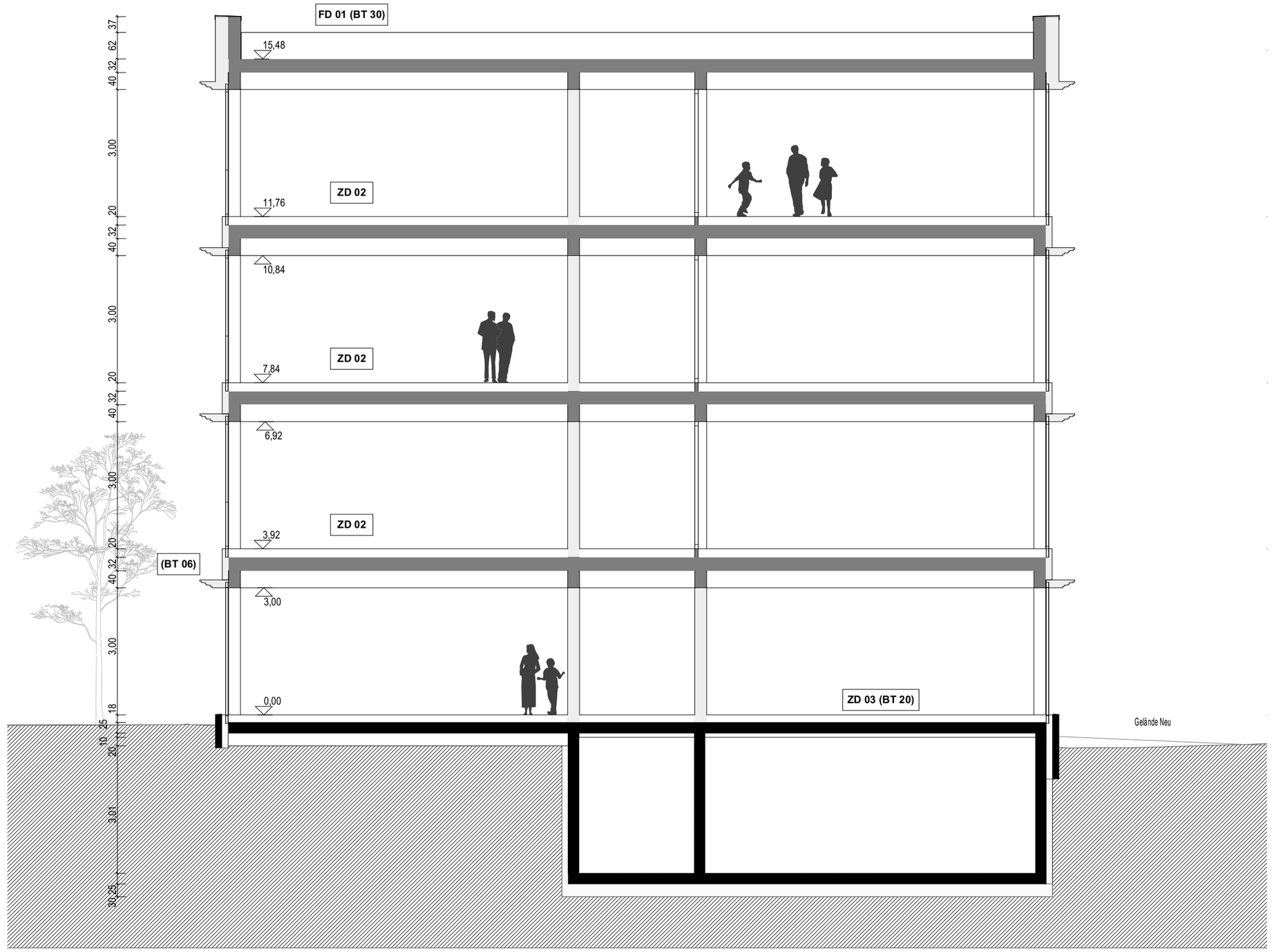

ENTWURF I Ergänzungsbau CSG, Tübingen

Schnitt C-C

Bauherr Universitätsstadt Tübingen
Fachbereich Hochbau und Gebäudemanagement
Brunnenstraße 3 I 72074 Tübingen
T 07071 204-2375 I E erweiterung.CSG@tuebingen.de

Planung Hein + Xander architekten ZT
Jahnstraße 11 6900 Bregenz Österreich
T +435574 44364 0 I E office@hein-xander.at
www.hein-arch.at www.xander.at

Planung LPH 6-9 Jo Carle Architekten PartGmbB
Heusteigstr. 15 | 70182 Stuttgart | Deutschland
T 0711-51896170 | E Architekten@JoCarle.de
www.jocarle.de

Maßstab	1:100
Gez.	SH
Plangröße	A2
Datum	29.04.2026



ENTWURF I Ergänzungsbau CSG, Tübingen

Ansicht Nord

Bauherr Universitätsstadt Tübingen
Fachbereich Hochbau und Gebäudemanagement
Brunnenstraße 3 I 72074 Tübingen
T 07071 204-2375 I E erweiterung.CSG@tuebingen.de

Planung Hein + Xander architekten ZT
Jahnstraße 11 6900 Bregenz Österreich
T +435574 44364 0 I E office@hein-xander.at
www.hein-arch.at www.xander.at

Planung LPH 6-9 Jo Carle Architekten PartGmbB
Heusteigstr. 15 | 70182 Stuttgart | Deutschland
T 0711-51896170 | E Architekten@JoCarle.de
www.jocarle.de

Maßstab	1:100
Gez.	SH
Plangröße	A2
Datum	29.04.2026



ENTWURF I Ergänzungsbau CSG, Tübingen

Ansicht Süd

Bauherr Universitätsstadt Tübingen
Fachbereich Hochbau und Gebäudemanagement
Brunnenstraße 3 I 72074 Tübingen
T 07071 204-2375 I E erweiterung.CSG@tuebingen.de

Planung Hein + Xander architekten ZT
Jahnstraße 11 6900 Bregenz Österreich
T +435574 44364 0 I E office@hein-xander.at
www.hein-arch.at www.xander.at

Planung LPH 6-9 Jo Carle Architekten PartGmbB
Heusteigstr. 15 | 70182 Stuttgart | Deutschland
T 0711-51896170 | E Architekten@JoCarle.de
www.jocarle.de

Maßstab	1:100
Gez.	SH
Plangröße	A2
Datum	29.04.2026



ENTWURF I Ergänzungsbau CSG, Tübingen

Ansicht West

Bauherr Universitätsstadt Tübingen
Fachbereich Hochbau und Gebäudemanagement
Brunnenstraße 3 I 72074 Tübingen
T 07071 204-2375 I E erweiterung.CSG@tuebingen.de

Planung Hein + Xander architekten ZT
Jahnstraße 11 6900 Bregenz Österreich
T +435574 44364 0 I E office@hein-xander.at
www.hein-arch.at www.xander.at

Planung LPH 6-9 Jo Carle Architekten PartGmbB
Heusteigstr. 15 | 70182 Stuttgart | Deutschland
T 0711-51896170 | E Architekten@JoCarle.de
www.jocarle.de

Maßstab	1:100
Gez.	SH
Plangröße	A2
Datum	29.04.2026



ENTWURF I Ergänzungsbau CSG, Tübingen

Ansicht Ost

Bauherr Universitätsstadt Tübingen
Fachbereich Hochbau und Gebäudemanagement
Brunnenstraße 3 I 72074 Tübingen
T 07071 204-2375 I E erweiterung.CSG@tuebingen.de

Planung Hein + Xander architekten ZT
Jahnstraße 11 6900 Bregenz Österreich
T +435574 44364 0 I E office@hein-xander.at
www.hein-arch.at www.xander.at

Planung LPH 6-9 Jo Carle Architekten PartGmbB
Heusteigstr. 15 | 70182 Stuttgart | Deutschland
T 0711-51896170 | E Architekten@JoCarle.de
www.jocarle.de

Maßstab	1:100
Gez.	SH
Plangröße	A2
Datum	29.04.2026