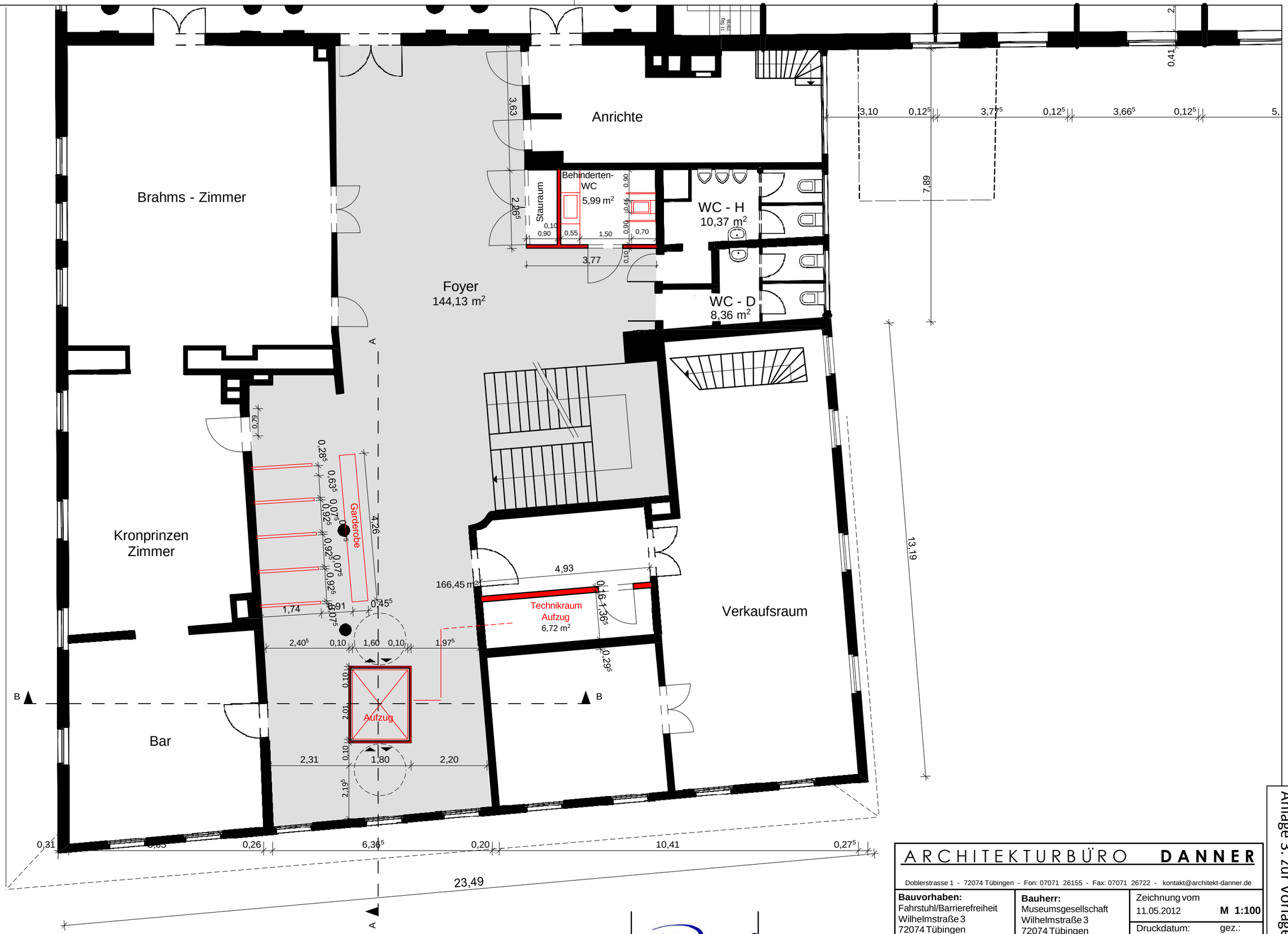

Architekt:

Bauherr:

ARCHITEKTURBÜRO **DANNER**

Doblerstrasse 1 - 72074 Tübingen - Fon: 07071 26155 - Fax: 07071 26722 - kontakt@architekt-danner.de

Bauvorhaben: Fahrstuhl/Barrierefreiheit Wilhelmstraße 3 72074 Tübingen	**Bauherr:** Museumsgesellschaft Wilhelmstraße 3 72074 Tübingen	Zeichnung vom 11.05.2012 **M 1:100** Druckdatum: 13.05.2012 gez.: JA
1. OG		Plan-Nr.: **03**

Anlage 3. zur Vorlage 194/2014