

walk architekten



HINWEIS:
Die angegebenen Raum-
flächen sind nach DIN EN 12063
und wurden auf Grundlage der
Bestandspläne ermittelt.

Sämtliche Maße sind verantwortlich zu
überprüfen.
Dieser Plan gilt nur in Verbindung mit den
Plänen des Statikers, der Festlegungen,
sowie den einschlägigen Plänen des
Architekten.

Legende:

- Bestandswand
- Abbruch
- Neubau
- Sanitätschucht
- Lüftungschucht
- Elektrochucht

RFB GG = 330,76 ± 0,00

Index: Datum Art der Änderung

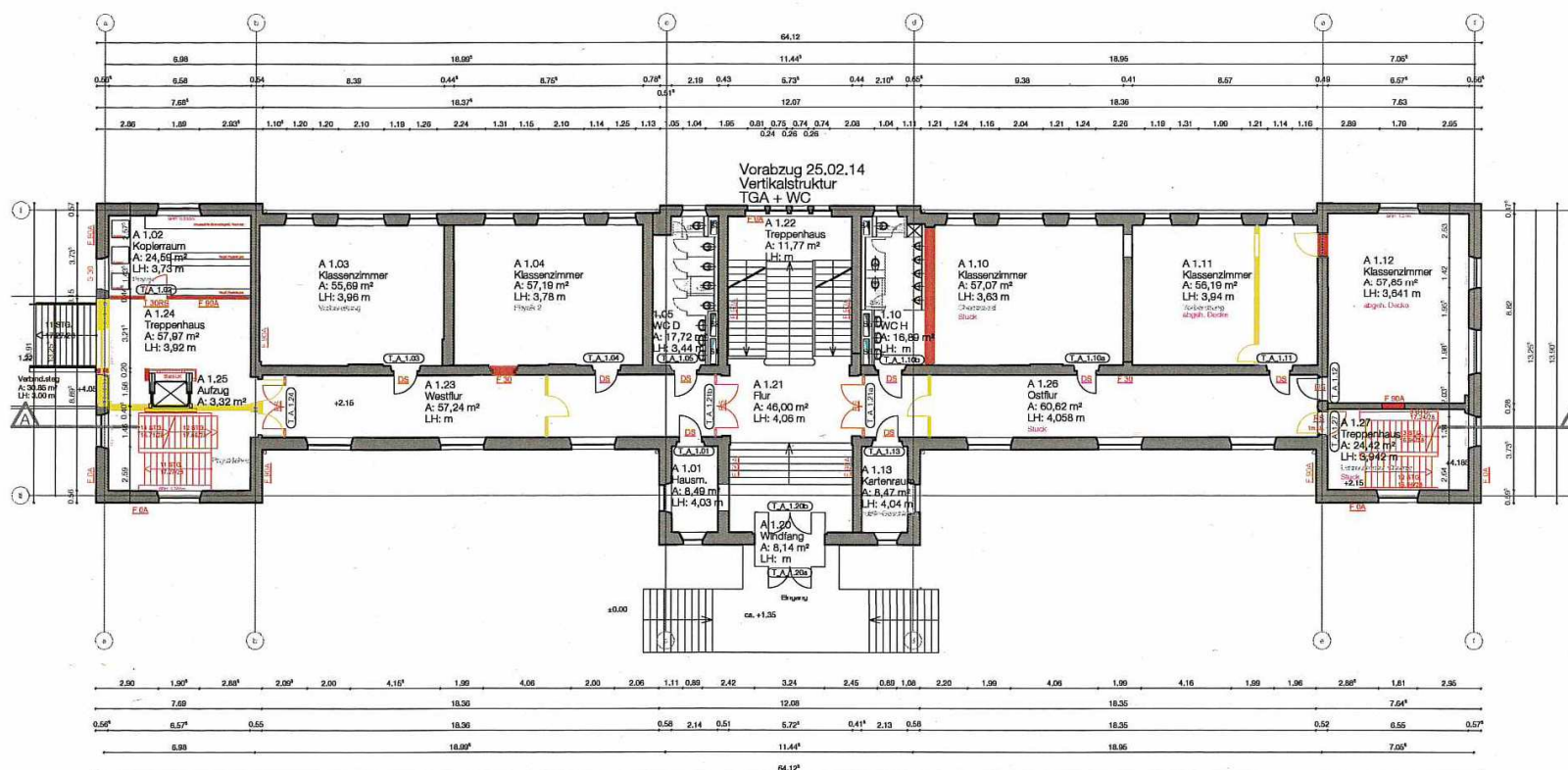

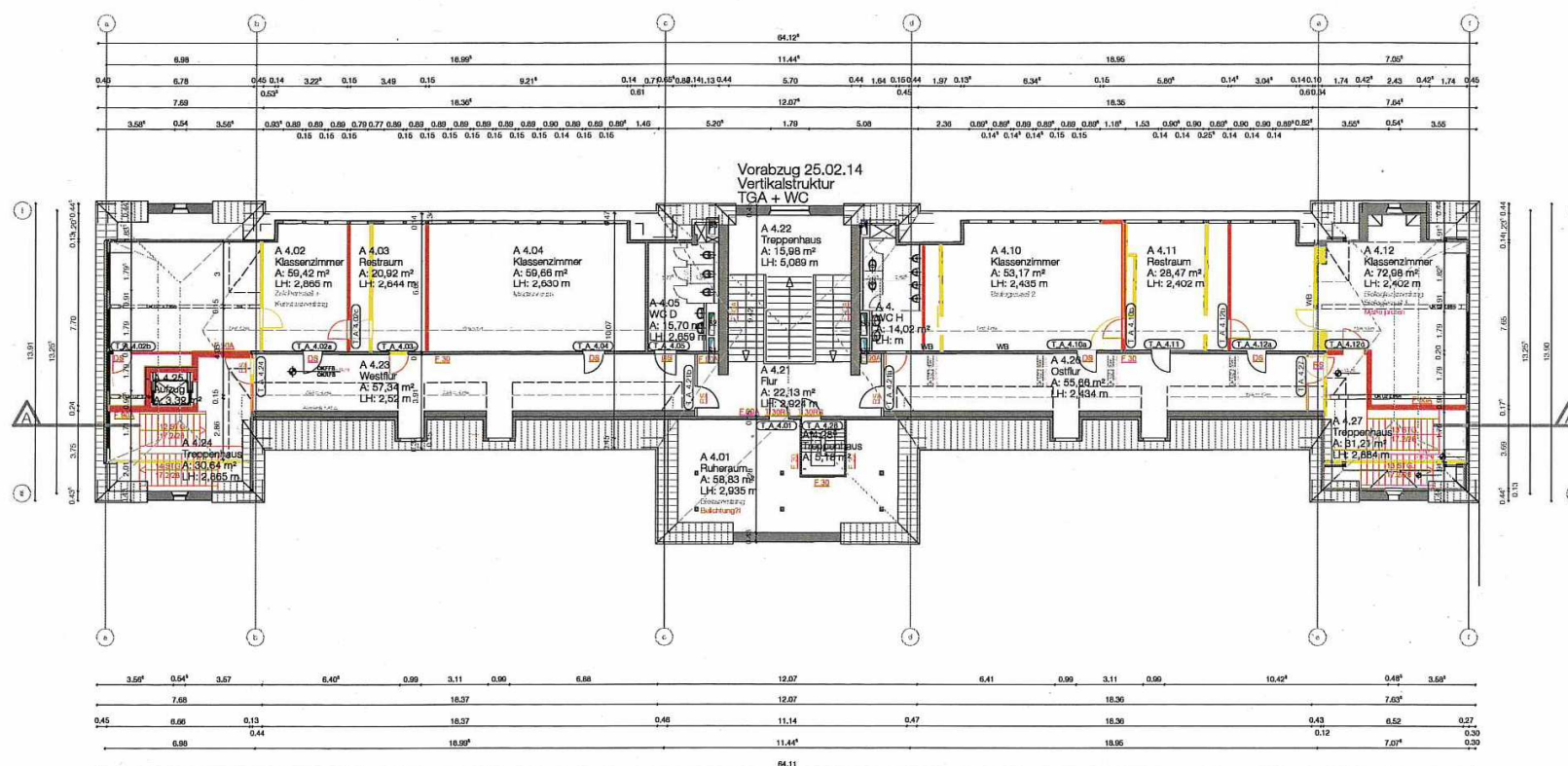

HINWEIS:
DIE ANGEGEBENEN RAUM-
FLÄCHEN SIND "CA" ANZAHLEN
UND WURDEN AUFGRUND DER
BESTANDSPÄNE ERMITTELT.

Sämtliche Masse sind verantwortlich zu überprüfen!

Dieser Plan gilt nur in Verbindung mit den Plänen des Statikers, der Fachingenieure sowie den dazugehörigen Plänen des Architekten!

Legende:

- | | |
|---|-------------|
|  | Bestandsw |
|  | Abbruch |
|  | Neubau |
|  | Sanitätscha |
|  | Lüftungsch |
|  | Elektrosch |

REF GG - 280 78-10 00

Index/Dat/Gef	Art der Änderung
---------------	------------------

VORABZUG
10.03.14 | js | mb

LIGT

1332

Beauftragte:
Generalsanierung
Ulmlandgymnasium Tübingen
Ulmlandstr. 24
72072 Tübingen

Bauherr:
Stadt Tübingen
Am Luitpraztor 3/1
72074 Tübingen

Planung:
walk architekten
freie Architekten BDA
Glashaus Seestraße 5
72764 Ruitlingen
Tel. 07121/9484-0 Fax 9484-20

Vorentwurfplan 1:100 A1 | 1:200 A3