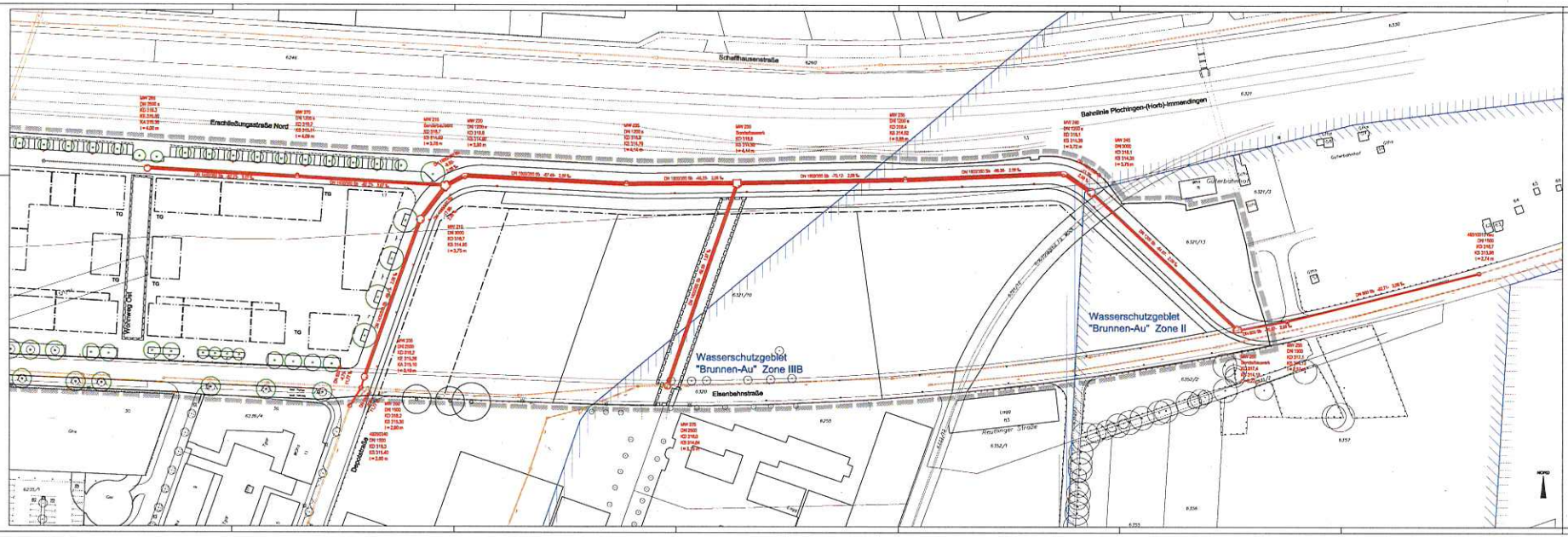

Zeichenerklärung

Kanal

- best. Kanal
- geps. Mischwasserkanal (Ausführung durch sonstige)
- geps. Stauraumkanal
- geps. Kanalbeicht / Bauwerk
- DN 1400/200 Sb -62,25- 3,0 % geps. Kanaldurchmesser mm, Material, Länge, Gefälle
- MW 255 / DN 2000 / KO 316,7 / KS 314,37 / i=4,20 m geps. Schachtrunner, Schachtdurchmesser, geps. Deckel-Sohlhöhen, Schachttiefe
- Grünflächen / Pflanzen / Gewässer / Wege / Straßen / Bahnanlagen / Gebäude / Sonstiges — D-Plan Grenze

Vorabzug

REIK
Ingenieurgesellschaft mbH – Infrastruktur und Umwelt
Wilhelmstraße 56, 72074 Tübingen
Tel. +49 7121 9999-0 · Fax +49 7121 9999-99 · E-mail: info@reik.de

Tiefbauamt

Erschließung
Güterbahnhofareal in Tübingen

Lageplan
Stauraumkanal

Entwurf

Tübingen, den		Bauverwaltung, 72074 Tübingen Tel. 07071/204-2600 Fax. 07071/204-2629	
Amtsleiter / stellv. Amtsleiter		Anlage Nr.	
		Plan-Nr.	
		Planart:	Lageplan
bearbeitet: Kurzer	Datum: 19.02.2016	Maßstab:	1:500
gezeichnet: Schuß	Datum: 19.02.2016		
geprüft: Schuß	Datum: 19.02.2016		

Nr.	Änderungsbezeichnung	Verantwortlich	Datum	Name
1.				
2.				
3.				
4.				

Plangröße: 1189 mm x 840 mm