

# Natura 2000 Managementplan FFH-Gebiet 7420-341 "Schönbuch" und Vogelschutzgebiet 7420-441 "Schönbuch"

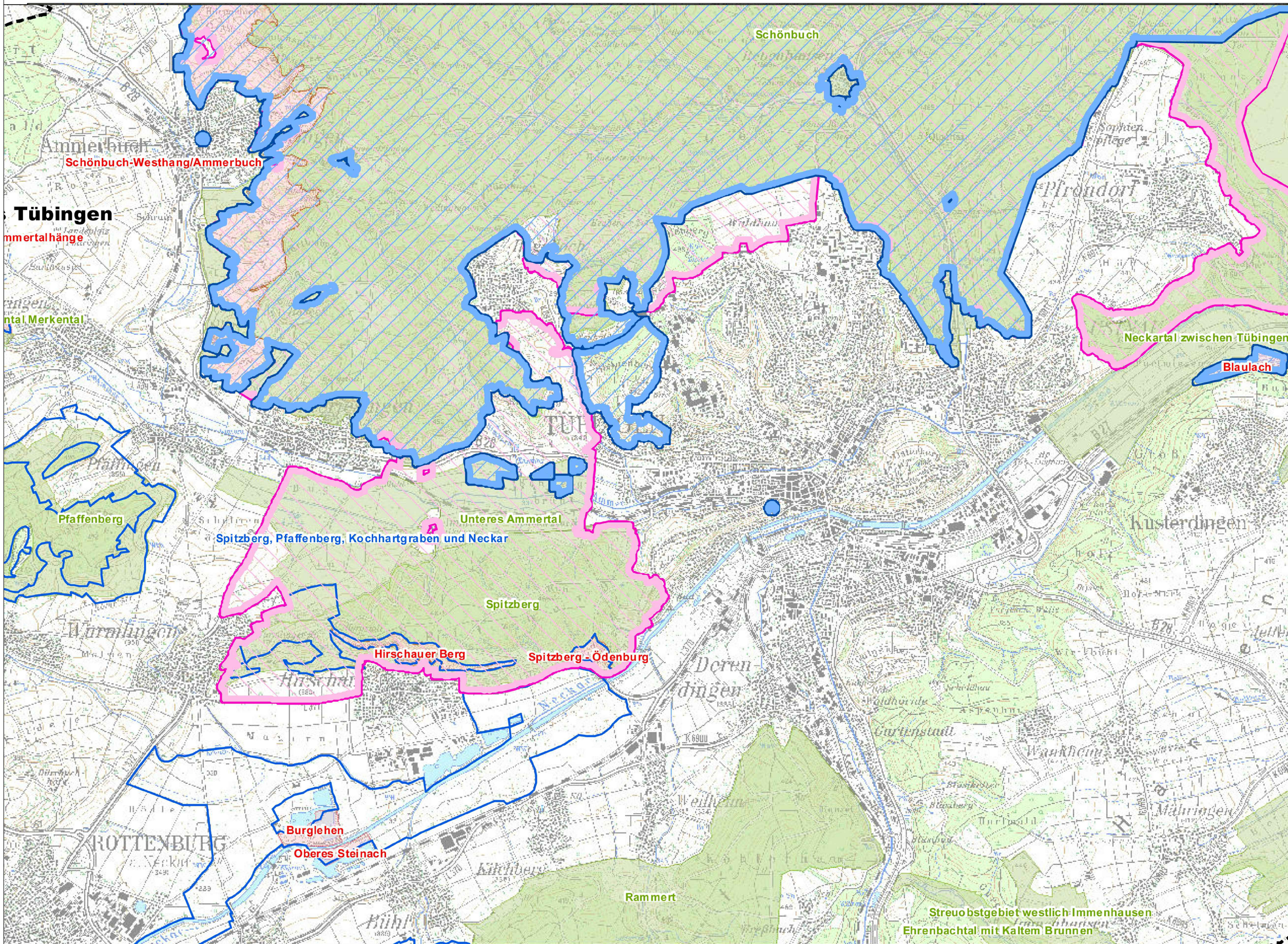

**Legende**

- FFH-Gebiet 7420-341 "Schönbuch"
- Vogelschutzgebiet 7420-441 "Schönbuch"
- Benachbarte FFH-Gebiete
- Benachbarte Vogelschutzgebiete
- Naturschutzgebiet
- Landschaftsschutzgebiet
- Landesgrenze

Grundlage:  
 Orthophoto 1:10.000 (DOP)  
 Adressdaten/Lagebezugsauswert (ALK)  
 Topographische Karte 1:50.000 (TK50)  
 © Landesamt für GeoInformation und  
 Landesentwicklung Baden-Württemberg (GLI)

ohne Maßstab

0 250 500 1.000 1.500 2.000 Meter

N

Staatliche Naturschutzverwaltung  
 Baden-Württemberg

Managementplan für das  
 FFH-Gebiet 7420-341 "Schönbuch" und das  
 Vogelschutzgebiet 7420-441 "Schönbuch"

**Übersichtskarte**  
 Karte 1

**Auslegungs-**  
**fassung**

Bearbeiter: **INA SÜDWEST**  
 Gezeichnet: T. Limmert  
 Gefertigt: 08.06.2015  
 Maßstab: 1:30.000

gebildet im Rahmen der EU

Baden-Württemberg  
 REGIERUNGSPRÄSIDIUM TÜBINGEN