

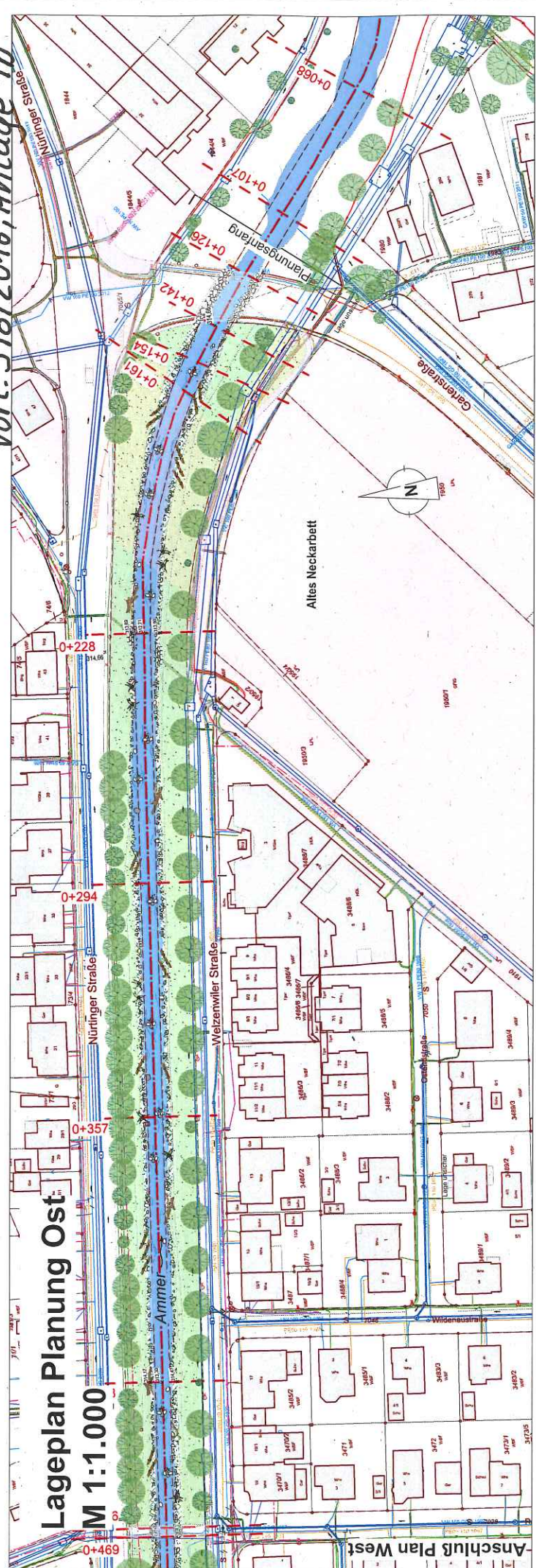

Vorl. 318/2016, Anlage 1b

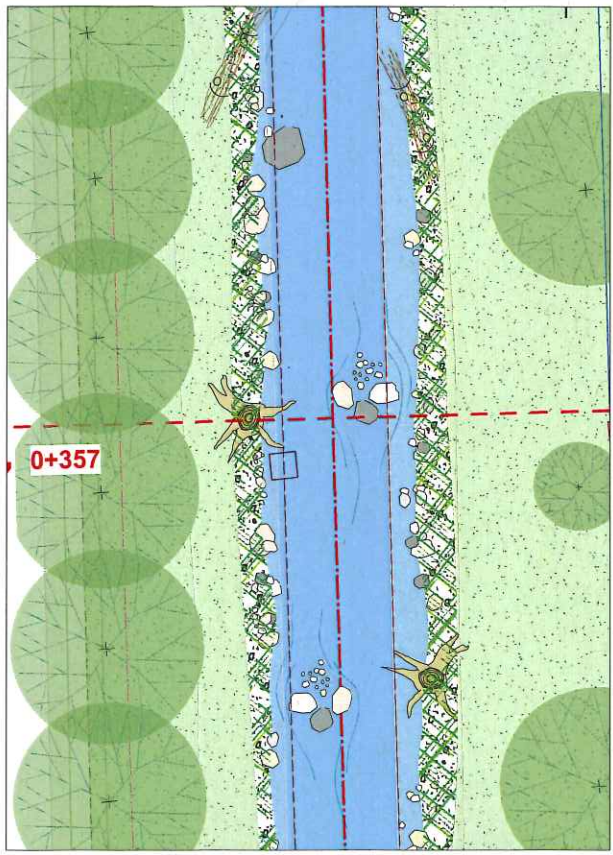

Profil 0+357  
M 1:200



 Tübingen Universitätsstadt		Fachbereich Tiefbau	
Bauvorhaben: Naturnahe Umgestaltung der Ammer zwischen Stuttgarter Straße und Garretstraße, Tübingen			
Darstellung: Lageplan Planung Ost			
Planung: werKiaLandschaft GbR Mönchstraße 11, 72766 Reudlingen Fon (07127) 88 86 84, Fax (07127) 88 86 95		Maßstab: 1:1.000/1:200	
Proj.: Dipl.-Ing. (FH) A. Jany	Datum: 08.08.2016	Tübingen, den	
Insp.: Dipl.-Ing. (FH) A. Jany	Datum: 08.08.2016		
Bearbeiter:			
Gezeichnet:			
Geprüft:			
Plan-Nr. 111_L_2.2 Ost			
Rahmenplan / Folie Nr.			