

Anlage 2a
Fassadenpläne

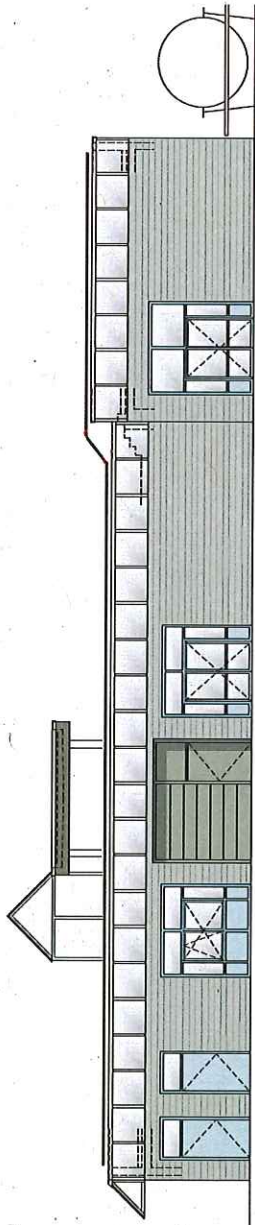

Ansicht Nord

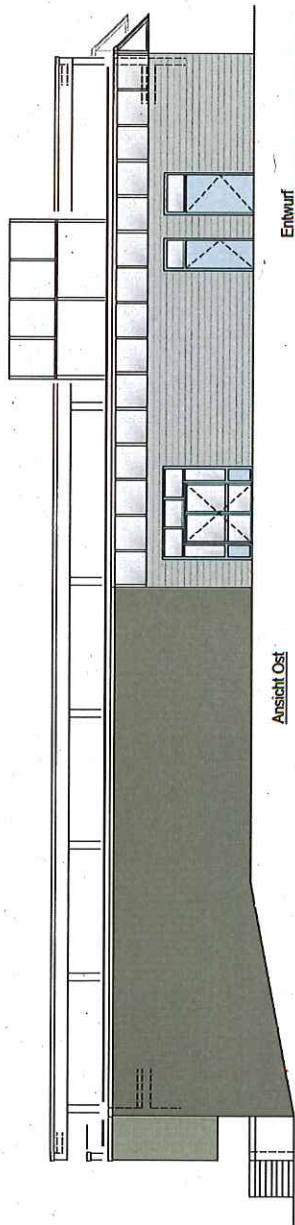

Ansicht Ost

Entwurf

Kläwerk Tübingen
Bauwerkgestaltung
Ozon und Filtration

Ansichten Nord + Ost 07.12.2017 14.11.18

Planleger:

Architekturbüro
Architekturbüro
Architekturbüro
Tel. (07141) 4032- Fax (07141) 4031

Kolb, Leimbach
Dipl.-Ing. Architekt
Dipl.-Ing. Architekt
Dipl.-Ing. Architekt

Fensterbänke: Holz
Cement Anstr. 12
Fensterumrandung
Alu-Profile
Handläufe
RAL 7012: Schwarz

