

Anlage 2b
Fassadenpläne

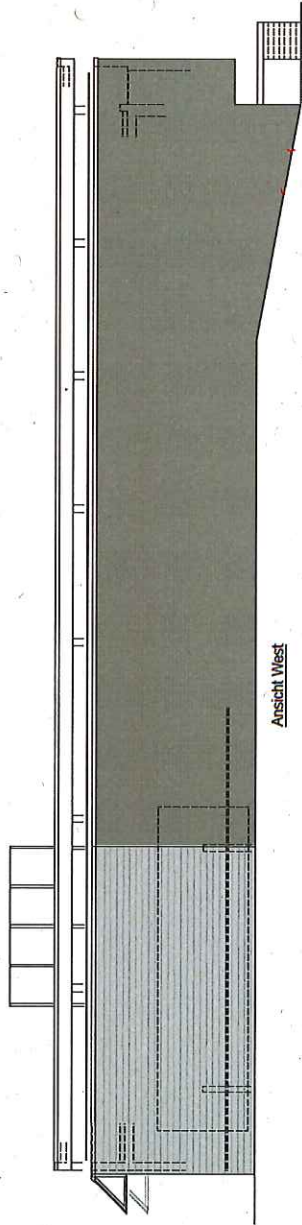

Ansicht West

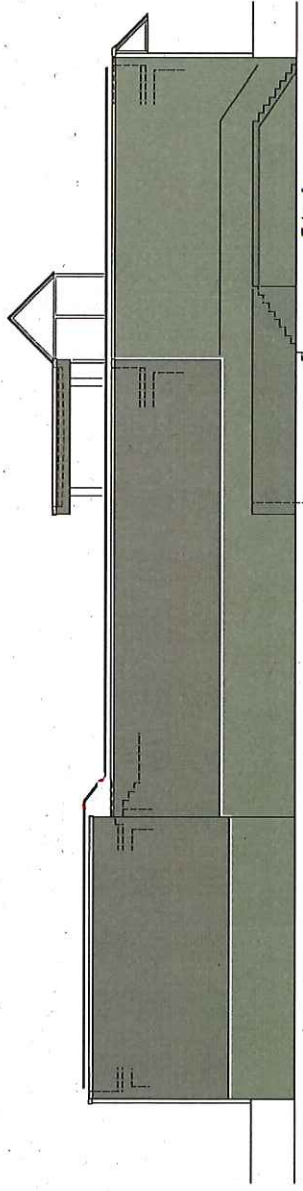

Ansicht Süd

- Fensterprofile-Edel
- Carbon Acet. CB
- RAL 7035 Lichtgrün
- Betonoptac
- Steinmauer
- RAL 7032 Schwarz



Entwurf
 Klärwerk Tübingen
 Bauwerkgestaltung
 Ozon und Filtration
 Ansichten Süd + West
 Projekt: 
 Fachhochschule GWS
 Heisenstraße 9, 72074 Tübingen
 Tel. (07141) 4005- Fax 44011
 KOB Leo-Architektur
 Dr.-Ing. Architekt
 Dipl.-Ing. Design, Design
 Dipl.-Ing.
 Peter Architekt BDA