

2.Untergeschoss		G0001
BAUVORHABEN: Wohn- und Geschäftshäuser Doblerstrasse 21 72074 Tübingen	BAUHERR: D21 GbR Doblerstraße 1 72074 Tübingen	BAUHERR: Emil Steidle GmbH & Co.KG Alte Krauchenwieser Str. 1 72488 Sigmaringen
DANNER YILDIZ ARCHITEKTEN		
Doblerstraße 1 72074 Tübingen Fon: 07071 60598-10 Fax: 07071 60598-22 kontakt@dy-architekten.de		
Gez.: AY	Zeichnung vom:	Druckdatum: 20.02.2019

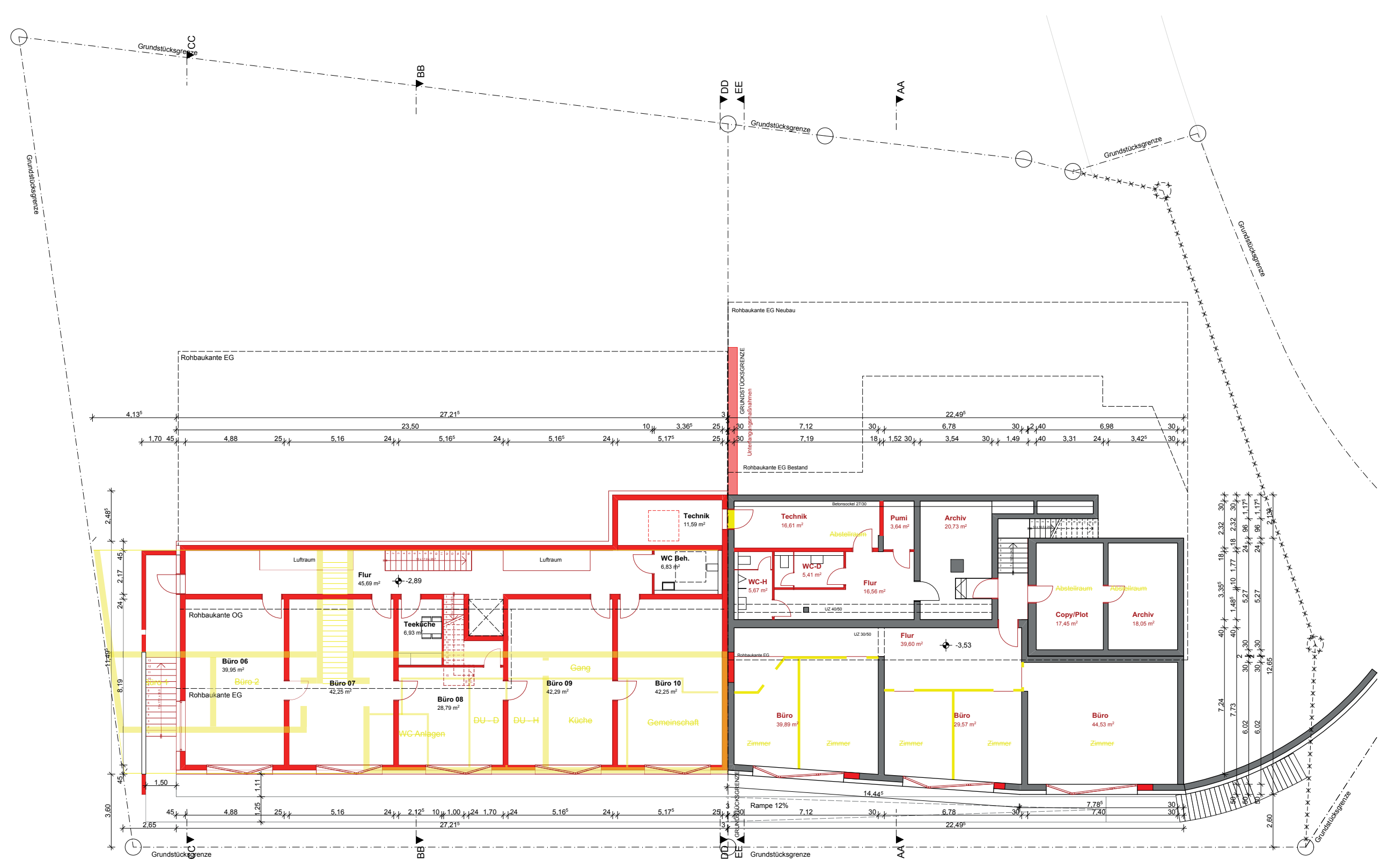

1. Untergeschoss		G0002
BAUVORHABEN: Wohn- und Geschäftshäuser Doblerstrasse 21 72074 Tübingen	BAUHERR: D21 GbR Doblerstraße 1 72074 Tübingen	BAUHERR: Emil Steidle GmbH & Co.KG Alte Krauchenwieser Str. 1 72488 Sigmaringen
DANNER YILDIZ ARCHITEKTEN		
Doblerstraße 1 72074 Tübingen Fon: 07071 60598-10 Fax: 07071 60598-22 kontakt@dy-architekten.de		
Gez.: AY	Zeichnung vom:	Druckdatum: 20.02.2019

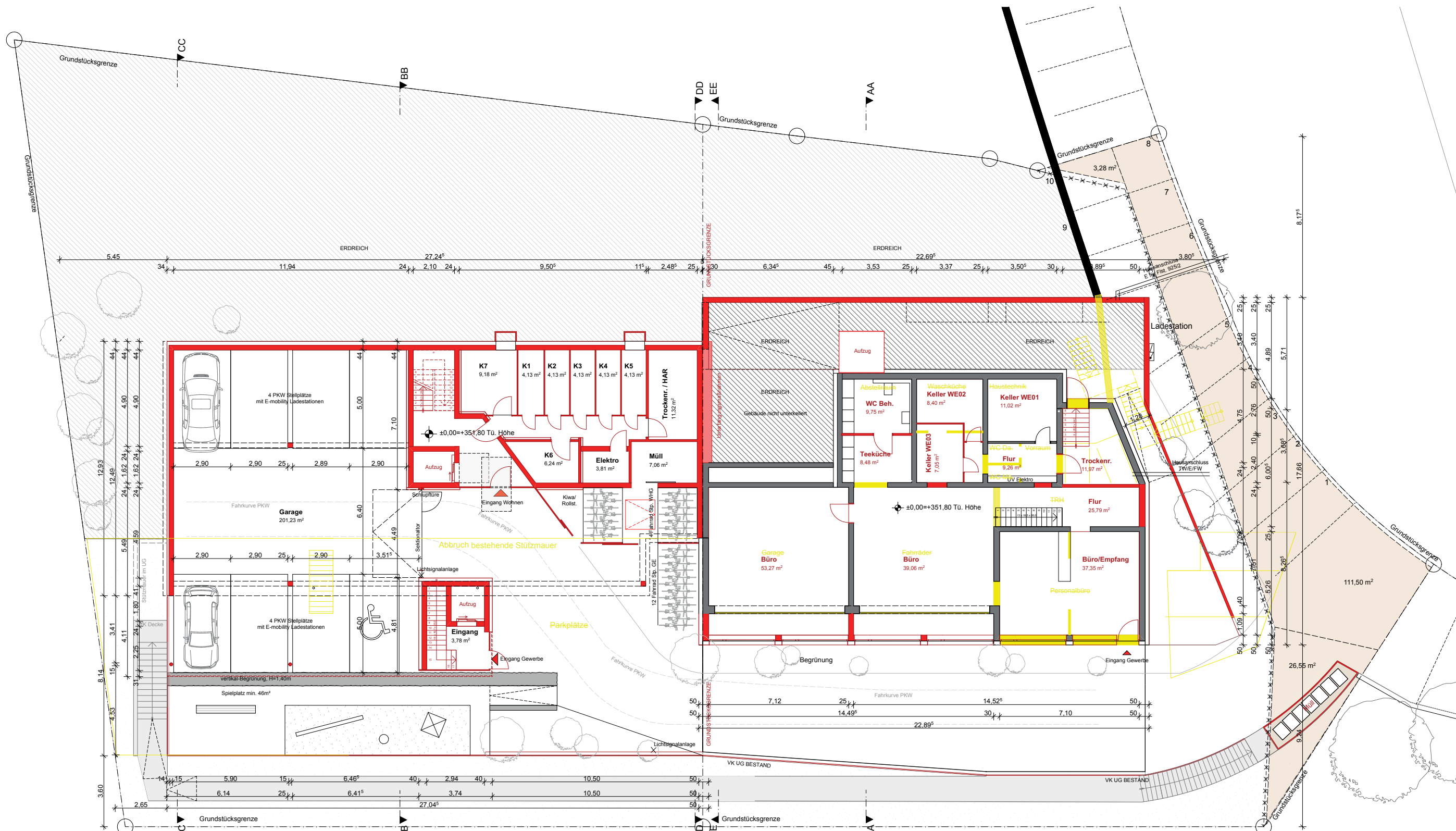

Erdgeschoss		G0003
BAUVORHABEN: Wohn- und Geschäftshäuser Doblerstrasse 21 72074 Tübingen	BAUHERR: D21 GbR Doblerstrasse 1 72074 Tübingen	BAUHERR: Emil Steidle GmbH & Co.KG Alte Krauchenwieser Str. 1 72488 Sigmaringen
DANNER YILDIZ ARCHITEKTEN		
Doblerstrasse 1 72074 Tübingen Fon: 07071 60598-10 Fax: 07071 60598-22 kontakt@dy-architekten.de		
Gez.: AY	Zeichnung vom:	Druckdatum: 20.02.2019

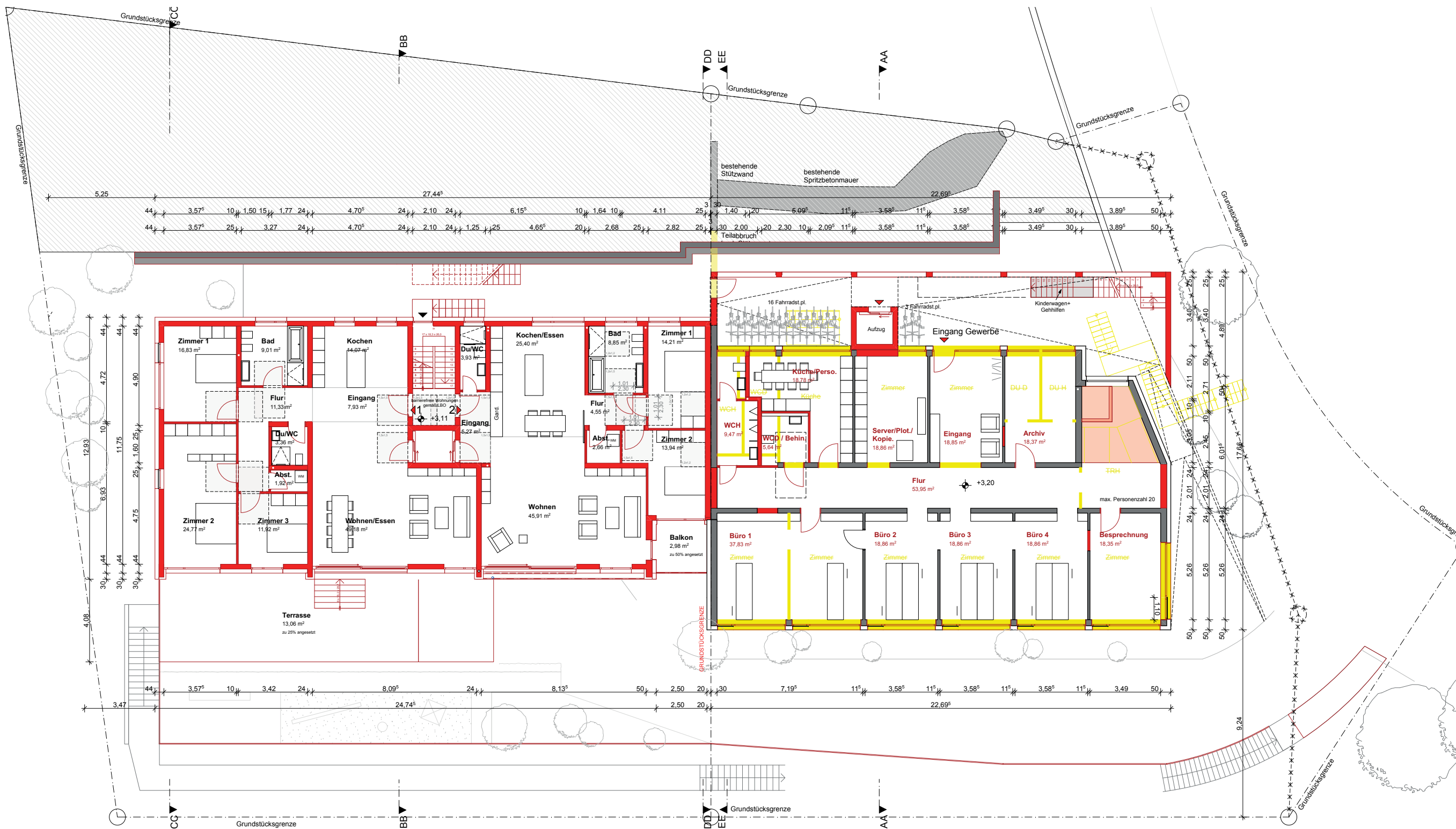

1.OG		G0004
BAUVORHABEN: Wohn- und Geschäftshäuser Doblerstrasse 21 72074 Tübingen	BAUHERR: D21 GbR Doblerstraße 1 72074 Tübingen	BAUHERR: Emil Steidle GmbH & Co.KG Alte Krauchenwieser Str. 1 72488 Sigmaringen
DANNER YILDIZ ARCHITEKTEN		
Doblerstraße 1 72074 Tübingen Fon: 07071 60598-10 Fax: 07071 60598-22 kontakt@dy-architekten.de		
Gez.: AV	Zeichnung vom:	Druckdatum: 20.02.2019

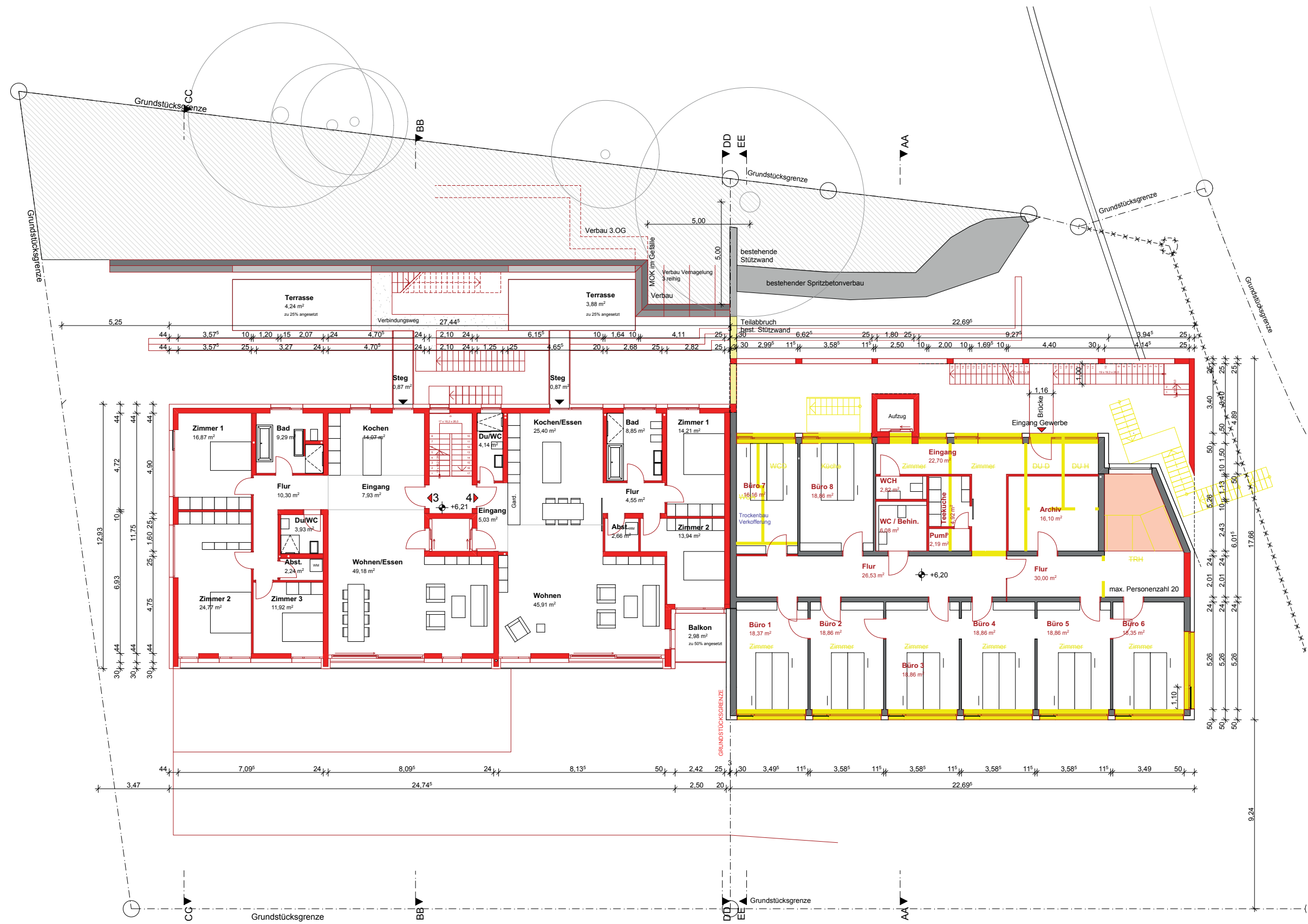

2.OG		G0005
BAUVORHABEN: Wohn- und Geschäftshäuser Doblerstrasse 21 72074 Tübingen	BAUHERR: D21 GbR Doblerstraße 1 72074 Tübingen	BAUHERR: Emil Steidle GmbH & Co.KG Alte Krauchenwieser Str. 1 72488 Sigmaringen
DANNER YILDIZ ARCHITEKTEN		
Doblerstraße 1 72074 Tübingen Fon: 07071 60598-10 Fax: 07071 60598-22 kontakt@dy-architekten.de		
Gez.: AV	Zeichnung vom:	Druckdatum: 20.02.2019

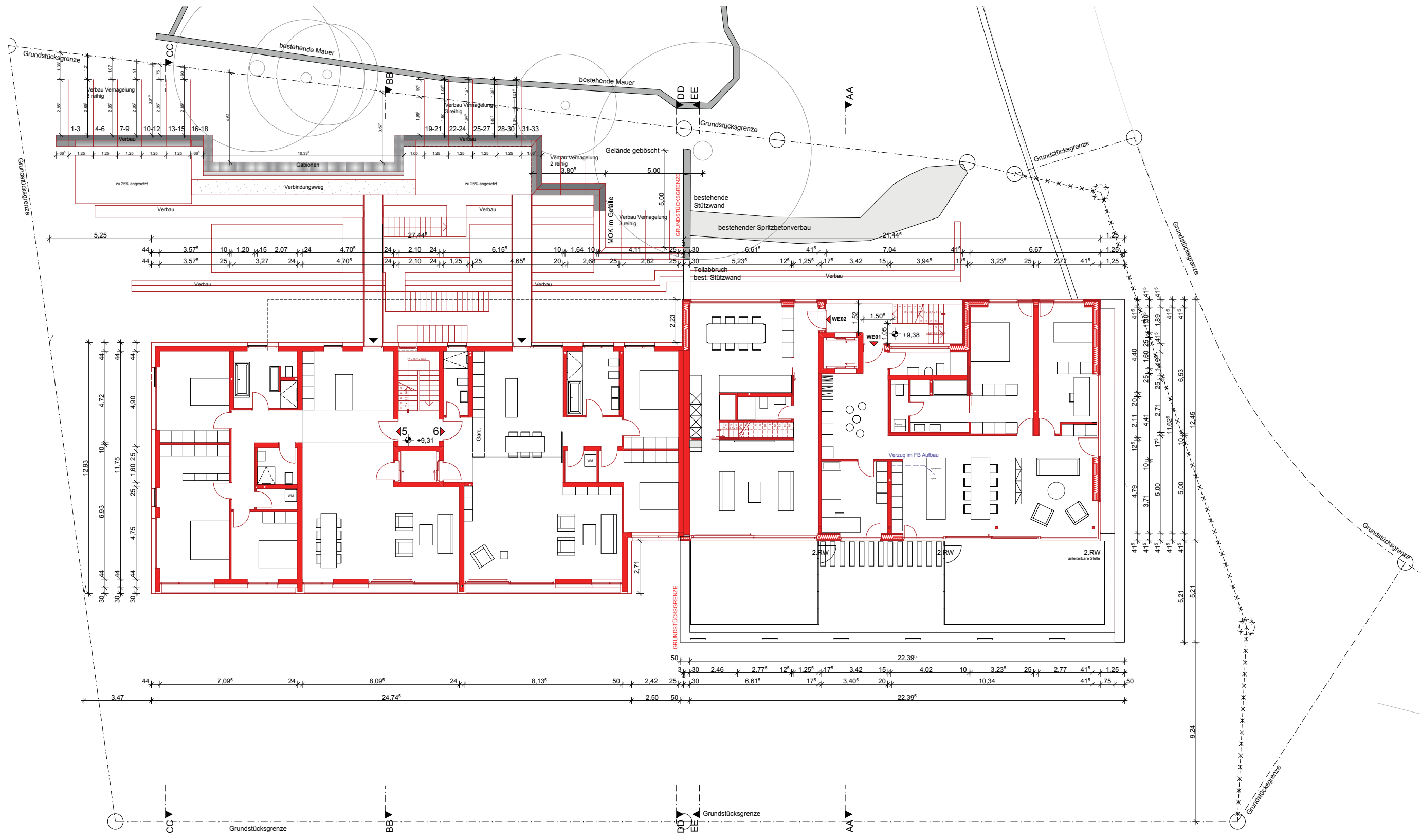

3.OG		G0006
BAUVORHABEN: Wohn- und Geschäftshäuser Doblerstraße 21 72074 Tübingen	BAUHERR: D21 GbR Doblerstraße 1 72074 Tübingen	BAUHERR: Emil Steidle GmbH & Co.KG Alte Krauchenwieser Str. 1 72488 Sigmaringen
DANNER YILDIZ ARCHITEKTEN		
Doblerstraße 1 72074 Tübingen Fon: 07071 60598-10 Fax: 07071 60598-22 kontakt@dy-architekten.de		
Gez.: AV	Zeichnung vom:	Druckdatum: 20.02.2019

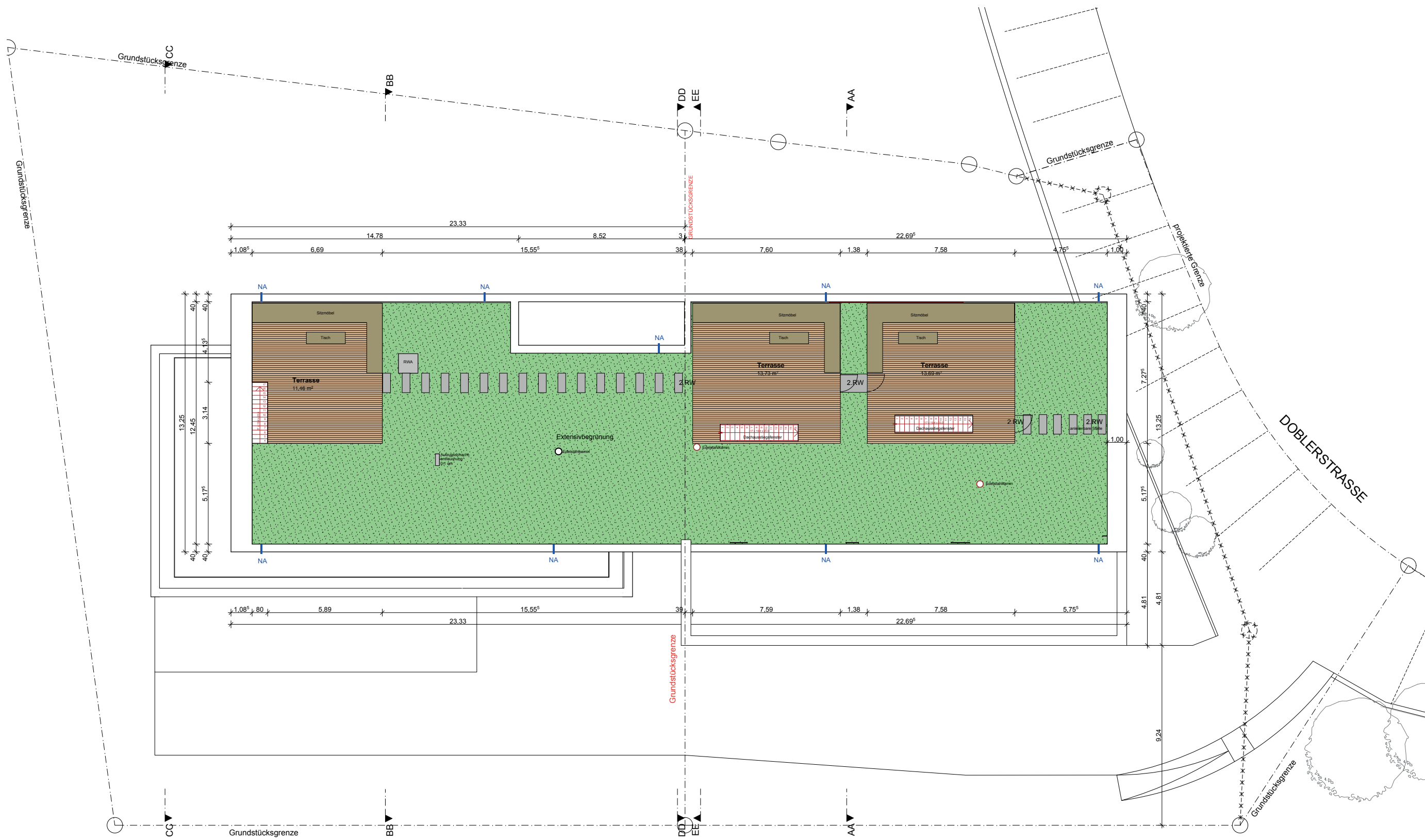

Dachaufsicht		G0008
BAUVORHABEN: Wohn- und Geschäftshäuser Doblerstraße 21 72074 Tübingen	BAUHERR: D21 GbR Doblerstraße 1 72074 Tübingen	BAUHERR: Emil Steidle GmbH & Co.KG Alte Krauchenwieser Str. 1 72488 Sigmaringen
DANNER YILDIZ ARCHITEKTEN		
Doblerstraße 1 72074 Tübingen Fon: 07071 60598-10 Fax: 07071 60598-22 kontakt@dy-architekten.de		
Gez.: AY	Zeichnung vom:	Druckdatum: 20.02.2019



Architekt: _____ Bauherr: _____

Schnitt A-A		G0009
BAUVORHABEN: Wohn- und Geschäftshaus Doblerstrasse 21 Flurstück 925/2 72074 Tübingen		BAUHERR: Emil Steidle GmbH & Co.KG Alte Krauchenwieser Str. 1 72488 Sigmaringen
DANNER YILDIZ ARCHITEKTEN		
Doblerstraße 1 72074Tübingen Fon: 07071 60598-10 Fax: 07071 60598-22 kontakt@dy-architekten.de		
Gez.: AY	Zeichnung vom: 20.02.2019	Druckdatum: 20.02.2019

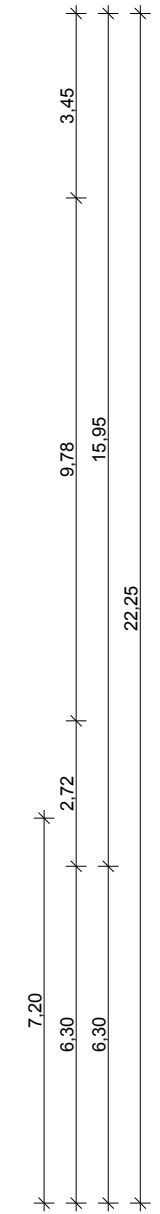

Architekt: _____ Bauherr: _____

Schnitt B-B		G0010
BAUVORHABEN: Wohn- und Geschäftshaus Doblerstrasse 21 Flurstück 925/2 72074 Tübingen		BAUHERR: Emil Steidle GmbH & Co.KG Alte Krauchenwieser Str. 1 72488 Sigmaringen
DANNER YILDIZ ARCHITEKTEN		
Doblerstraße 1 72074Tübingen Fon: 07071 60598-10 Fax: 07071 60598-22 kontakt@dy-architekten.de		
Gez.: AY	Zeichnung vom: 20.02.2019	Druckdatum: 20.02.2019



Architekt: _____
 Bauherr: _____

Schnitt C-C		G0011
BAUVORHABEN: Wohn- und Geschäftshaus Doblerstrasse 21 Flurstück 925/2 72074 Tübingen		BAUHERR: Emil Steidle GmbH & Co.KG Alte Krauchenwieser Str. 1 72488 Sigmaringen
DANNER YILDIZ ARCHITEKTEN		
Doblerstraße 1 72074Tübingen Fon: 07071 60598-10 Fax: 07071 60598-22 kontakt@dy-architekten.de		
Gez.: AY	Zeichnung vom: 20.02.2019	Druckdatum: 20.02.2019

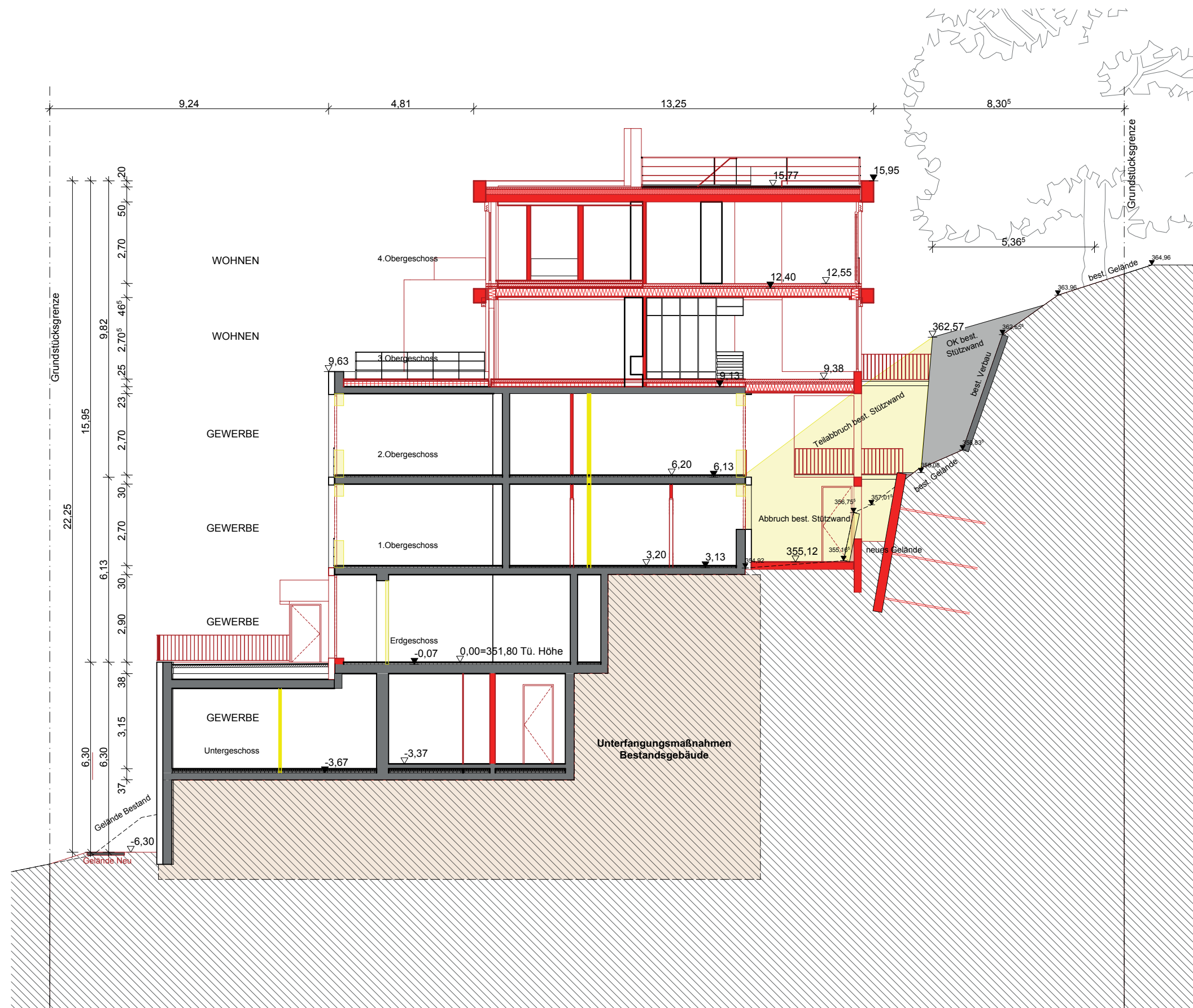

Architekt:

Bauherr:

Schnitt E-E

G0013

BAUVORHABEN:
Wohn- und Geschäftshaus
Doblerstrasse 21
Flurstück 925/2
72074 Tübingen

BAUHERR:
Emil Steidle GmbH & Co.KG
Alte Krauchenwieser Str. 1
72488 Sigmaringen

DANNER YILDIZ ARCHITEKTEN

Doblerstraße 1 72074 Tübingen Fon: 07071 60598-10 Fax: 07071 60598-22 kontakt@dy-architekten.de

Gez.:
AY

Zeichnung vom:
20.02.2019

Druckdatum:
20.02.2019



Ansicht Nord		G0014
BAUVORHABEN: Wohn- und Geschäftshäuser Doblerstraße 21 72074 Tübingen	BAUHERR: D21 GbR Doblerstraße 1 72074 Tübingen	BAUHERR: Emil Steidle GmbH & Co.KG Alte Krauchenwieser Str. 1 72488 Sigmaringen
DANNER YILDIZ ARCHITEKTEN		
Doblerstraße 1 72074 Tübingen Fon: 07071 60598-10 Fax: 07071 60598-22 kontakt@dy-architekten.de		
Gez.: AY	Zeichnung vom:	Druckdatum: 20.02.2019



Ansicht Ost		G0015
BAUVORHABEN: Wohn- und Geschäftshäuser Doblerstrasse 21 72074 Tübingen	BAUHERR: D21 GbR Doblerstraße 1 72074 Tübingen	BAUHERR: Emil Steidle GmbH & Co.KG Alte Krauchenwieser Str. 1 72488 Sigmaringen
DANNER YILDIZ ARCHITEKTEN		
<small>Doblerstraße 1 72074 Tübingen Fon: 07071 60598-10 Fax: 07071 60598-22 kontakt@dy-architekten.de</small>		
Gez.: AY	Zeichnung vom:	Druckdatum: 20.02.2019



Süd		G0016
BAUVORHABEN: Wohn- und Geschäftshäuser Doblerstraße 21 72074 Tübingen	BAUHERR: D21 GbR Doblerstraße 1 72074 Tübingen	BAUHERR: Emil Steidle GmbH & Co.KG Alte Krauchenwieser Str. 1 72488 Sigmaringen
DANNER YILDIZ ARCHITEKTEN		
<small>Doblerstraße 1 72074 Tübingen Fon: 07071 60598-10 Fax: 07071 60598-22 kontakt@dy-architekten.de</small>		
Gez.: AY	Zeichnung vom:	Druckdatum: 20.02.2019

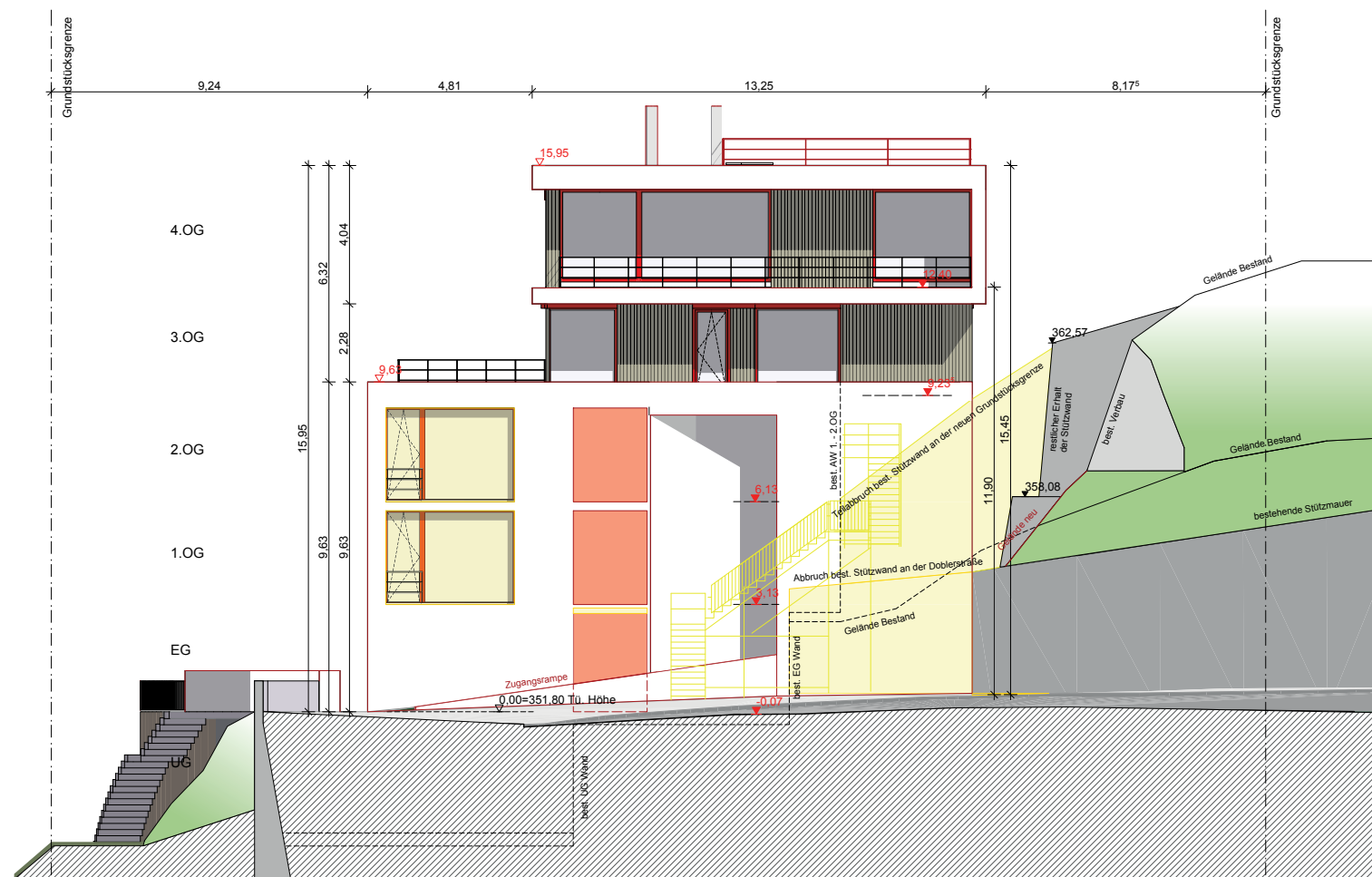

West		G0017
BAUVORHABEN: Wohn- und Geschäftshäuser Doblerstraße 21 72074 Tübingen	BAUHERR: D21 GbR Doblerstraße 1 72074 Tübingen	BAUHERR: Emil Steidle GmbH & Co.KG Alte Krauchenwieser Str. 1 72488 Sigmaringen
DANNER YILDIZ ARCHITEKTEN		
<small>Doblerstraße 1 72074 Tübingen Fon: 07071 60598-10 Fax: 07071 60598-22 kontakt@dy-architekten.de</small>		
Gez.: AY	Zeichnung vom:	Druckdatum: 20.02.2019

