

Anlage 2 zu Vorlage 164/2019

Legende

- Kern Klinikum
- Saum Klinikum
- Peripherie Kliniknahe Nutzung
- Betrachtungsgebiet Erweiterungsflächen
- Bestand, Erhalt bis 2050
- Neuer Baustein

- P Parken
- V Versorgungszentrum

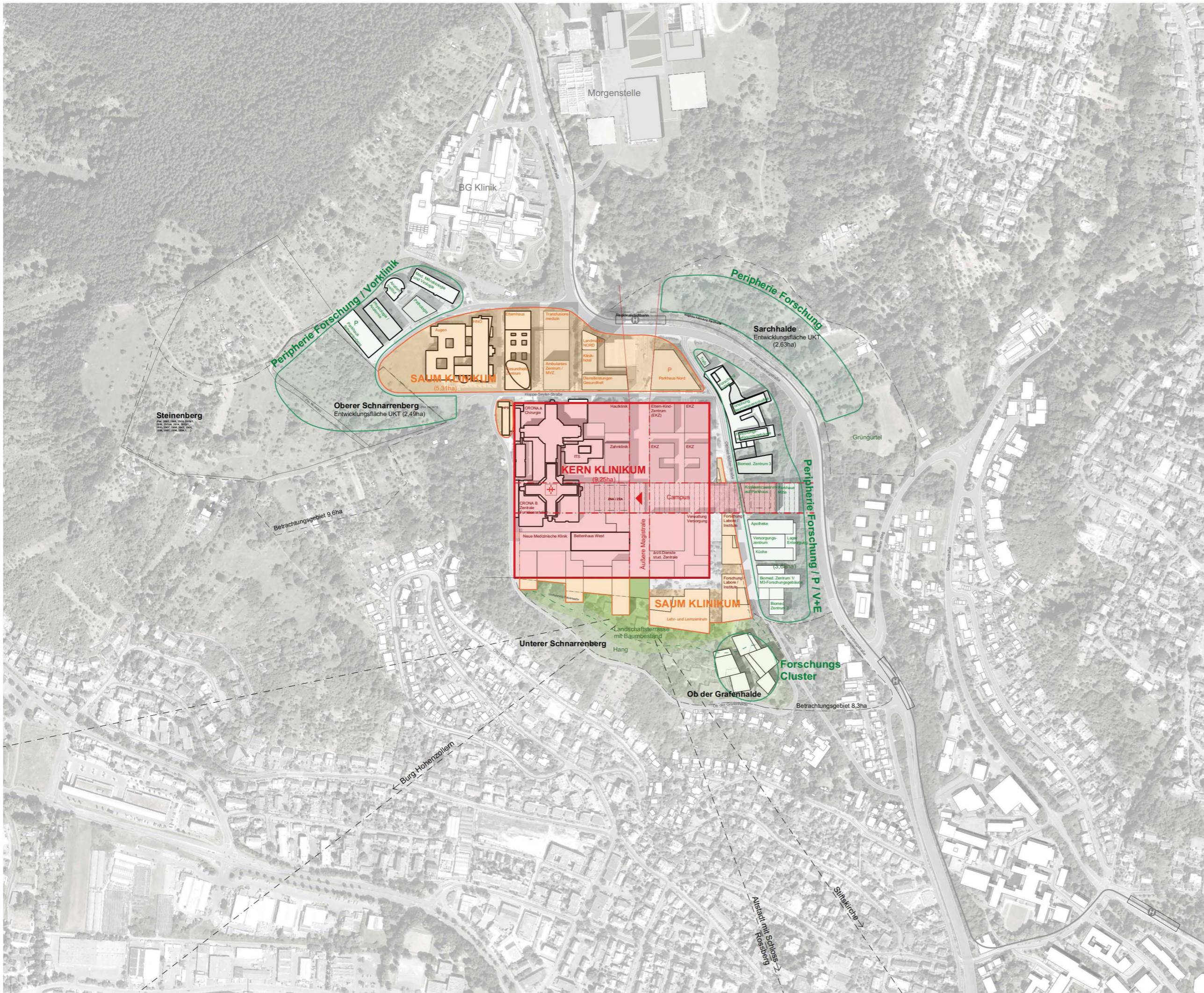

Übersicht
1. Fortschreibung
Rahmenplan 2019

verkleinert auf A3 ohne Maßstab



<p>Projekt Universitätsklinikum Tübingen Masterplanung Schnarrenberg</p>				
<p>Planungsphase Städtebauliches Gesamtkonzept</p>				
<p>Bereich 1. Übersichtsplan Berg Fortschreibung</p>				
<p>Status</p>		<p>Datum 18.04.2019</p>		
<p>Plan-Code 3.2.1</p>				
<p>Datennr.: 190417_UKT_Masterplanung_RG.wx</p>		<p>Maßstab 1:2000</p>	<p>Format A0</p>	<p>Geprüft dd/sh/w/h es</p>
<p>Auftraggeber Vermögens- und Bau Baden-Württemberg, Amt Tübingen</p>		<p>Auftragnehmer Heinle, Wischer und Partner Freie Architekten GbR</p>		
<p>Schnarrenbergstraße 1 D-72076 Tübingen Telefon: 07071/29-79021 Telefax: 07071/29-2911 poststelle.amtbaue@bv.bwl.de</p>		<p>Guldenbergstraße 4 D-10557 Berlin Telefon: +49 30 399920-0 Telefax: +49 30 399920-10 berlin@heinlewischerpartner.de</p>		
<p>Landschaftsarchitekt realgrün Landschaftsarchitekten Ges. v. Landschaftsarch. und Stadtpl. mbH</p>		<p>Architekt Fortschreibung AS+P Albert Speer + Partner GmbH</p>		
<p>Marshallstr. 6 81541 München Telefon: +49 89 614658-0 Telefax: +49 89 669513 info@realgruendlandschaftsarchitekten.de</p>		<p>Hedderichstraße 108-110 60596 Frankfurt am Main Telefon: +49 69 605011158 Telefax: +49 69 605011-500 mail@as-p.de</p>		