

Anlage 3 zu Vorlage 96/2020

Legende

- Kern Klinikum
- Saum Klinikum
- Peripherie Kliniknahe Nutzung
- Betrachtungsgebiet Erweiterungsflächen
- Bestand, Erhalt bis 2050
- Neuer Baustein

- P Parken
- V Versorgungszentrum

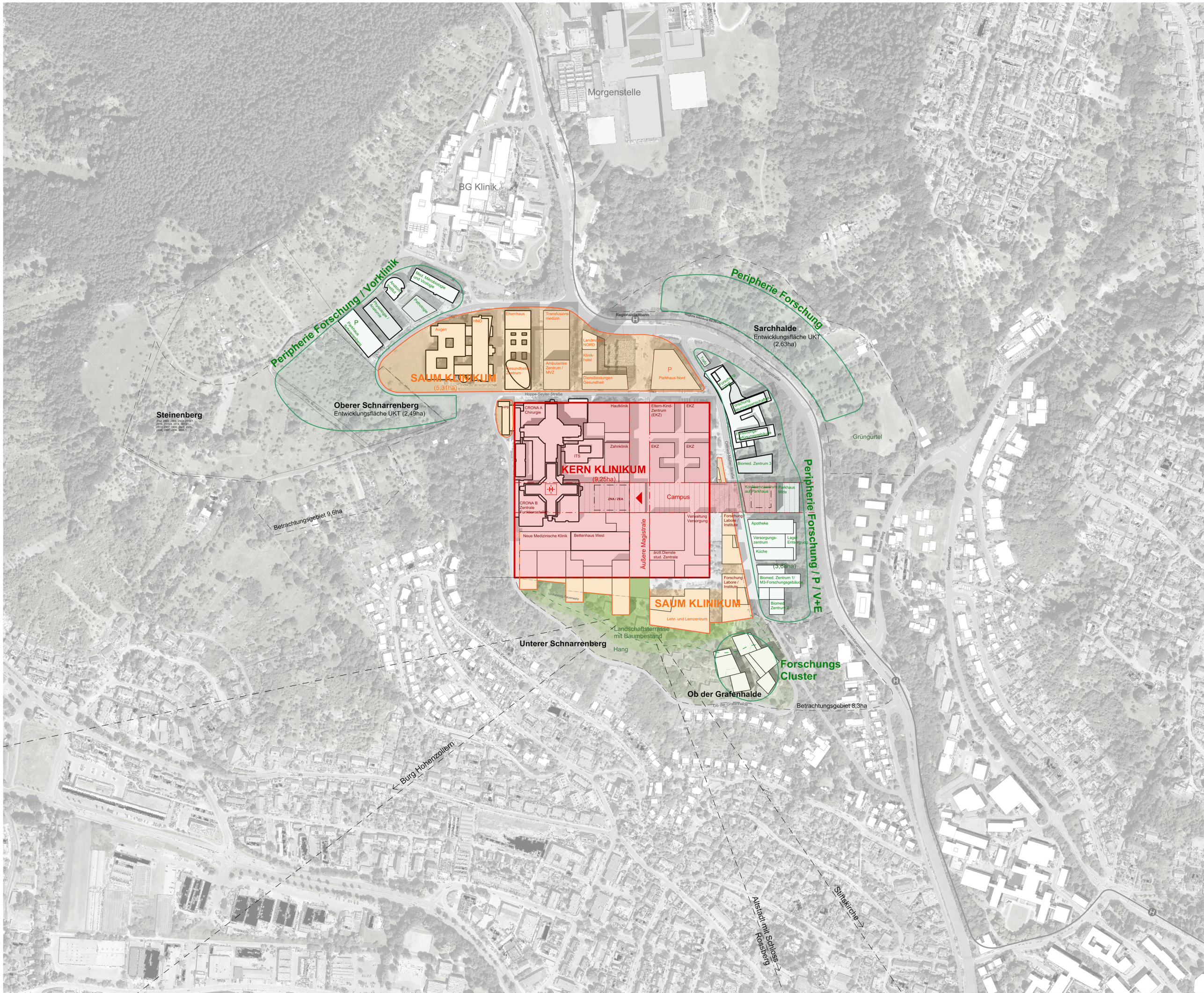

verkleinert auf A3 ohne Maßstab

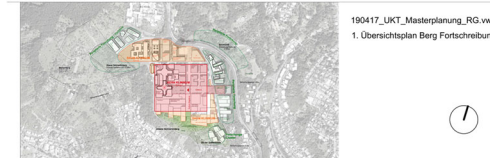

Universitätsklinikum Tübingen Masterplanung Schnarrenberg

Städtebauliches Gesamtkonzept

1. Übersichtsplan Berg Fortschreibung

Status	Datum
3.2.1	18.04.2019
Plan-Cieter Datei-Nr. 190417_UKT_Masterplanung_RG.vwx	Maßstab 1:2000
Auftraggeber Vermögen und Bau Baden-Württemberg, Ant Tübingen	Format A0
Schnarrenbergstraße 1 D-72076 Tübingen Telefon: 07071/29-79021 Telefax: 07071/29-29111 poststelle.arnitue@bv.bwl.de	Geführt dd/sh/w/lh
Landschaftsarchitekt realgrün Landschaftsarchitekten Ges. v. Landschaftsarch. und Stadtpl. mbH	Geprüft es
Architekt Fortschreibung AS+P Albert Speer + Partner GmbH	
Mariahilfstr. 6 91541 München Telefon: +49 89 614658-0 Telefax: +49 89 669513 info@realgruendlandschaftsarchitekten.de	Hedderichstraße 108-110 · 60596 Frankfurt am Main Telefon: +49 69 605011158 Telefax: +49 69 605011500 mail@as-p.de