

- Legende Pflanzung**
- Bäume:**
- 01 Feldahorn
 - 02 Hainbuche
 - 03 Bergahorn
 - 04 Espe
 - 05 Vogelkirsche
- Sträucher:**
- 01 Roter Hartriegel
 - 02 Schlehe
 - 03 Hunds-Rose
 - 04 Wolliger Schneeball
 - 05 Rote Heckenkirsche
- Bodendecker unter Baumscheiben:**
- Kriechschneebere unter 01
 - Gräser (Herbst-Kopfgras) unter 03
 - Storchenschnabel unter 03

Vorhaben- und Erschließungsplan

Vorhaben:
Neubau Bäckerei mit
Produktion, Verkauf und Café

Grundstück:
Traufacker
Tübingen
Flurst.-Nr. 1633 + 1639

Antragsteller:
Herrmann Leimgruber
Karlsruhe 3
72072 Tübingen

Planverfasser:
dreher + horvath GmbH
Gerhard-Kindler-Straße 6
72770 Reutlingen

Planinhalt:
Erdgeschoss + Außenanlagen 200

Datum:
18.05.2020

Plan Nr.:
2

Maßstab:
1:500

Antragsteller

Reutlingen, den

Planverfasser

 dreher + horvath Baingenieur Architekten GmbH
Gerhard-Kindler-Straße 6 · 72770 Reutlingen
Telefon 07121 38456 0 · Telefax 07121 38456 29
info@dreher-horvath.de · www.dreher-horvath.de

H/B = 594 / 594 (0,35m²)

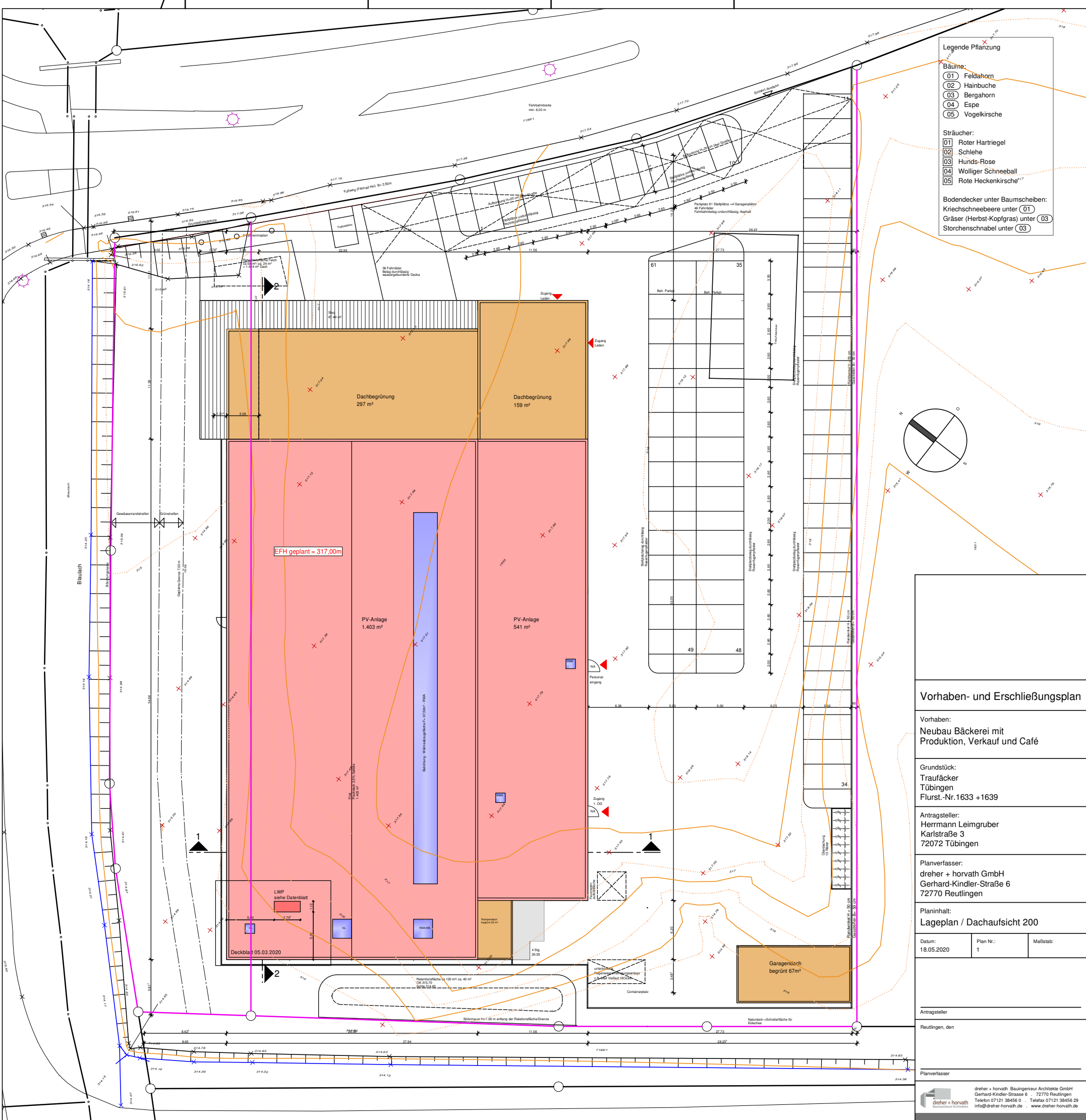

- Legende Pflanzung**
- Bäume:**
- 01 Feldahorn
 - 02 Hainbuche
 - 03 Bergahorn
 - 04 Espe
 - 05 Vogelkirsche
- Sträucher:**
- 01 Roter Hartriegel
 - 02 Schlehe
 - 03 Hunds-Rose
 - 04 Wolliger Schneeball
 - 05 Rote Heckenkirsche¹⁷
- Bodendecker unter Baumscheiben:**
- Kriechschneebere unter 01
 - Gräser (Herbst-Kopfgras) unter 03
 - Storchenschnabel unter 03

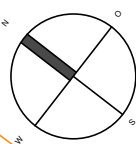

Vorhaben- und Erschließungsplan

Vorhaben:
Neubau Bäckerei mit
Produktion, Verkauf und Café

Grundstück:
Traufacker
Tübingen
Flurst.-Nr.1633 +1639

Antragsteller:
Herrmann Leimgruber
Karlsruhe 3
72072 Tübingen

Planverfasser:
dreher + horvath GmbH
Gerhard-Kindler-Straße 6
72770 Reutlingen

Planinhalt:
Lageplan / Dachaufsicht 200

Datum:
18.05.2020

Plan Nr.:
1

Maßstab:
1:500

Antragsteller
Reutlingen, den

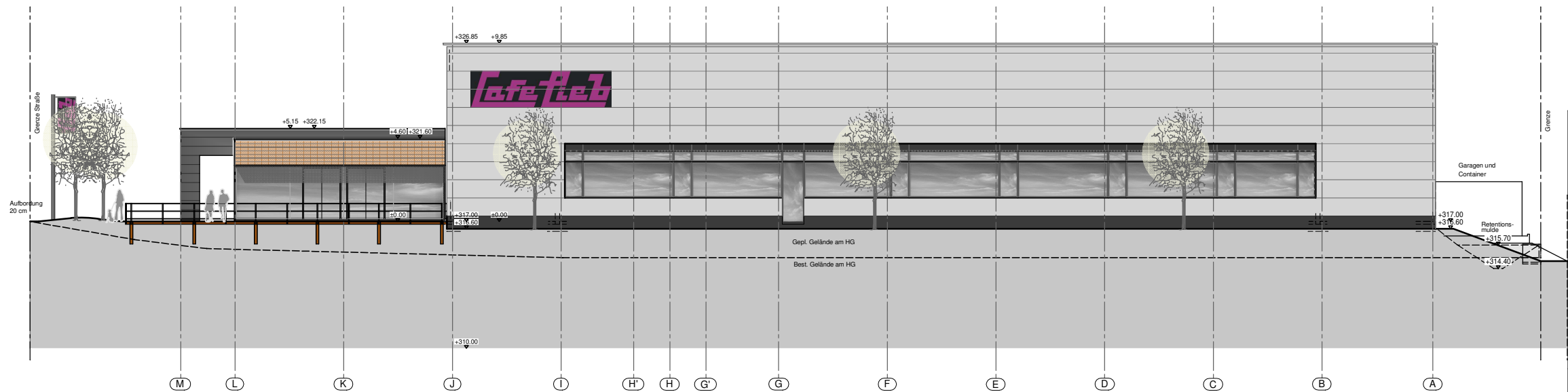

Ansicht Nord-West

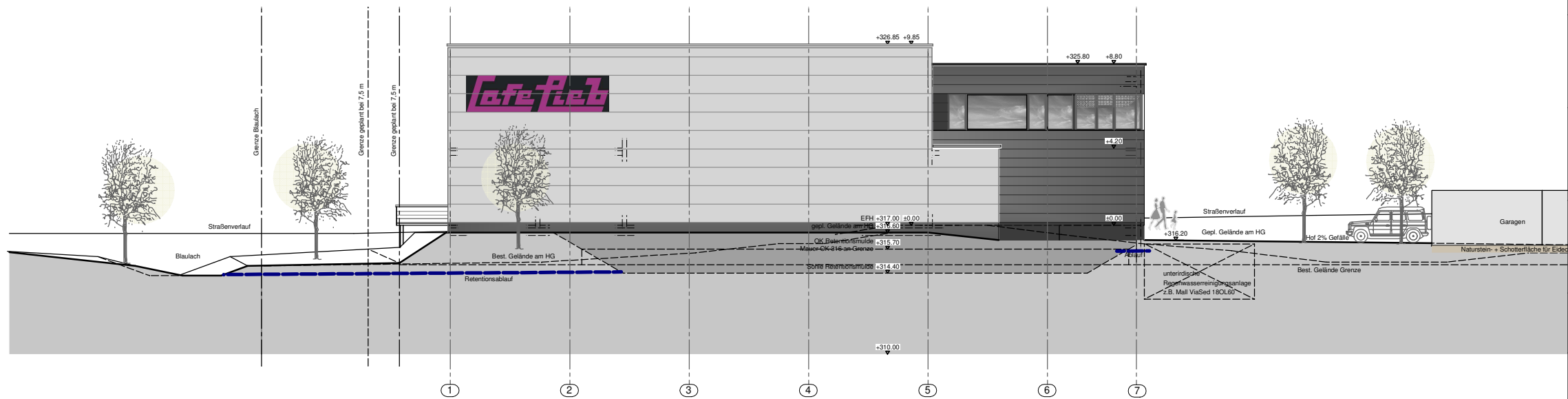

Ansicht Süd-West

Vorhaben- und Erschließungsplan

Vorhaben:
Neubau Bäckerei mit
Produktion, Verkauf und Café

Grundstück:
Traufäcker
Tübingen
Flurst.-Nr. 1633 + 1639

Antragsteller:
Herrmann Leimgruber
Karlstraße 3
72072 Tübingen

Planverfasser:
dreher + horvath GmbH
Gerhard-Kindler-Straße 6
72770 Reutlingen

Planinhalt:
Ansichten Nord-West + Süd-West

Datum: 18.05.2020	Plan Nr.: 5	Maßstab:
----------------------	----------------	----------

Antragsteller

Reutlingen, den

Planverfasser

 dreher + horvath Bauingenieur Architekten GmbH
Gerhard-Kindler-Straße 6 · 72770 Reutlingen
Telefon 07121 38456 0 · Telefax 07121 38456 29
info@dreher-horvath.de · www.dreher-horvath.de

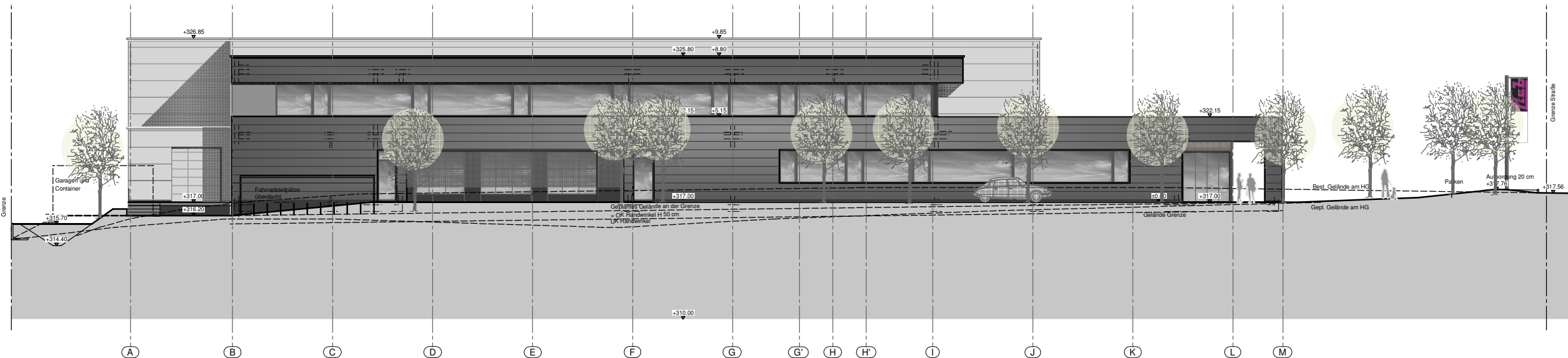

Ansicht Süd-Ost

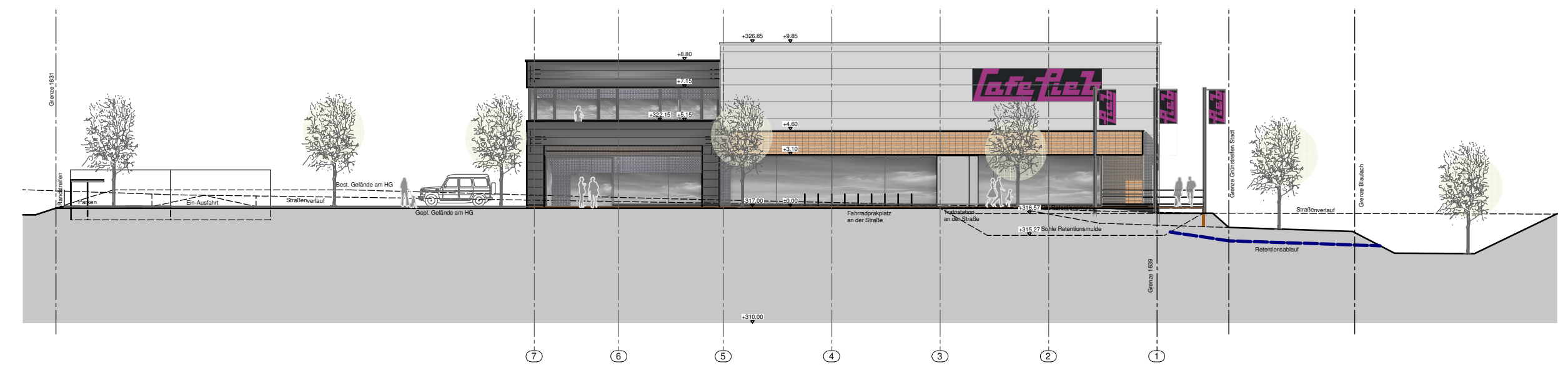

Ansicht Nord- Ost

Vorhaben- und Erschließungsplan		
Vorhaben: Neubau Bäckerei mit Produktion, Verkauf und Café		
Grundstück: Traufäcker Tübingen Flurst.-Nr.1633 +1639		
Antragsteller: Herrmann Leimgruber Karlstraße 3 72072 Tübingen		
Planverfasser: dreher + horvath GmbH Gerhard-Kindler-Straße 6 72770 Reutlingen		
Planinhalt: Ansichten Süd-Ost + Nord-Ost		
Datum: 18.05.2020	Plan Nr.: 4	Maßstab:
Antragsteller		
Reutlingen, den		
Planverfasser		
<div><div></div><div><div><div>dreher + horvath</div><div>Bauingenieur Architekten</div></div><div><div>dreher + horvath Bauingenieur Architekten GmbH</div><div>Gerhard-Kindler-Straße 6 · 72770 Reutlingen</div><div>Telefon 07121 38456 0 · Telefax 07121 38456 29</div><div>info@dreher-horvath.de · www.dreher-horvath.de</div></div></div></div>		

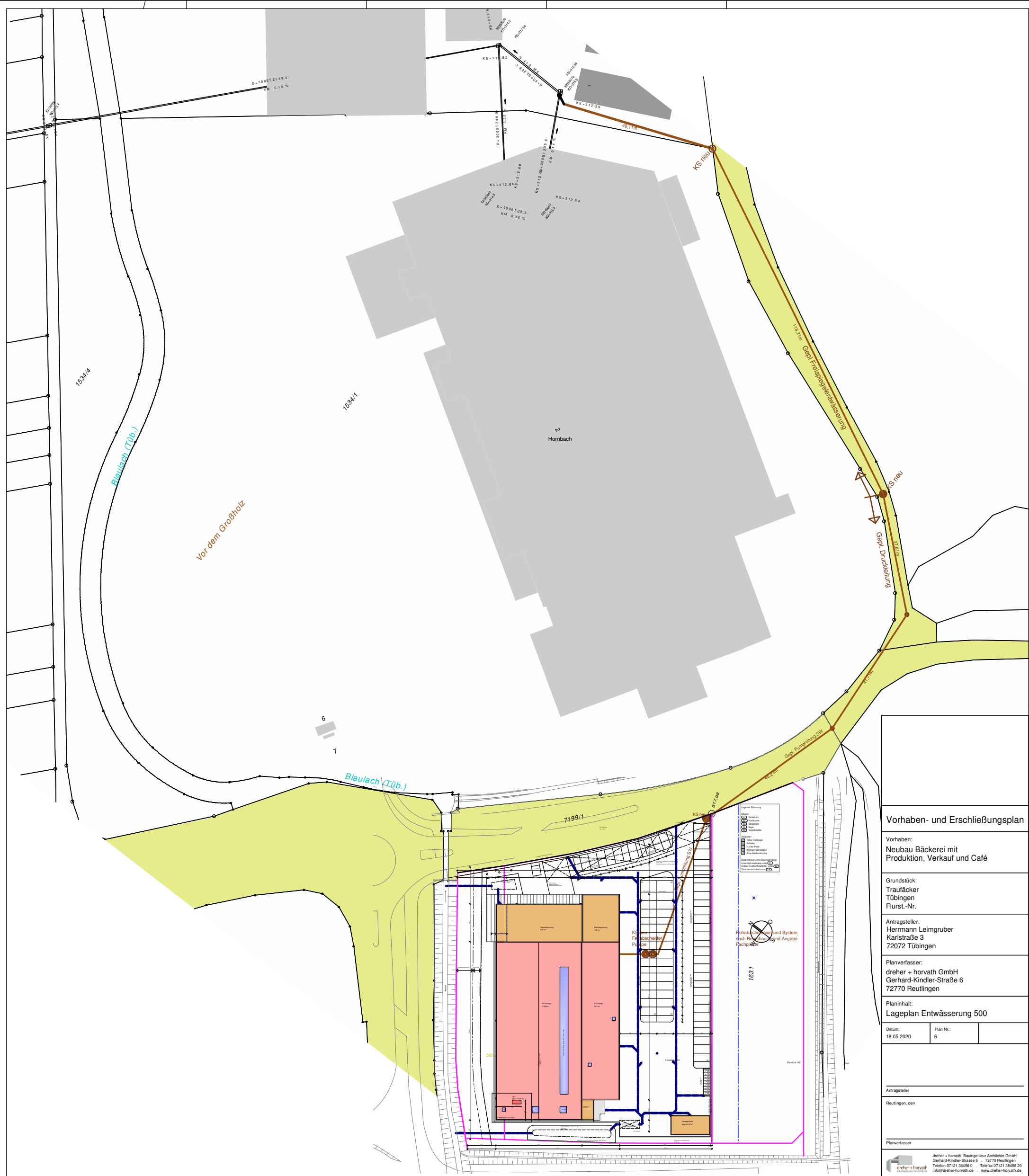

Vorhaben- und Erschließungsplan

Vorhaben:
Neubau Bäckerei mit
Produktion, Verkauf und Café

Grundstück:
Traufäcker
Tübingen
Flurst.-Nr.

Antragsteller:
Herrmann Leimgruber
Karlstraße 3
72072 Tübingen

Planverfasser:
dreher + horvath GmbH
Gerhard-Kindler-Straße 6
72770 Reutlingen

Planinhalt:
Lageplan Entwässerung 500

Datum: 18.05.2020	Plan Nr.: 6	
----------------------	----------------	--

--

Antragsteller
Reutlingen, den

Planverfasser

 dreher + horvath
Bauingenieure Architekten

dreher + horvath Bauingenieur Architekten GmbH
Gerhard-Kindler-Strasse 6 · 72770 Reutlingen
Telefon 07121 38456 0 · Telefax 07121 38456 29
info@dreher-horvath.de · www.dreher-horvath.de

$$H/B = 730 / 651 (0.48m^2)$$

Allplan 2016