

Gartenstraße 133

Gartenstraße 137

Gartenstraße 139

Gartenstraße 141

Gartenstraße 143

Gartenstraße 145

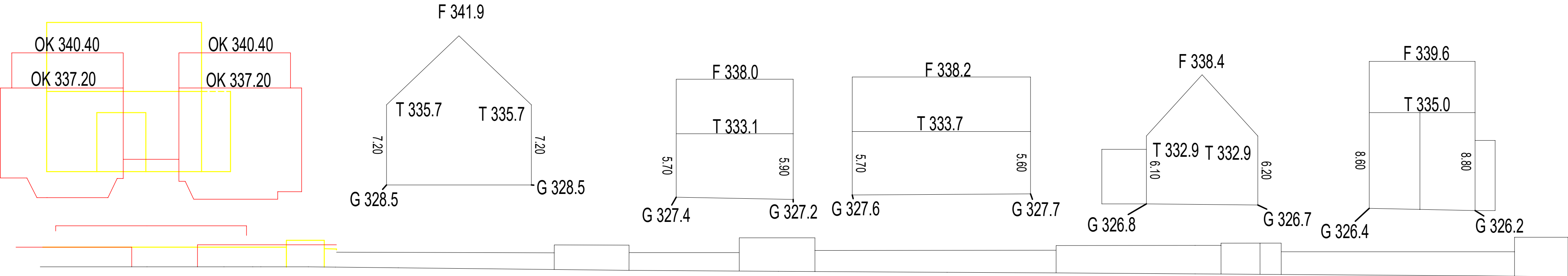

Horizont: 315.00 DHHN 2016

**Straßenabwicklung (Ansicht Gartenstraße)**

1 : 250

FAB Vermessung

Lustnau Gartenstraße Flst. 264/3 29.03.2021

Uwe Schröder uwe.schroeder@tuebingen.de 07071/204-2670

Höhenangabe: NHN-Höhe (DHHN 2016)



Änderungen vom 25.02.2022  
bezugnehmend auf  
Beanstandungsschreiben vom 15.02.2022

4.) Traufe (Nordseite) an Vorgabe angepasst.  
Giebelseiten um jeweils 2,75m eingerückt.  
Überschreitung der max. Wändhöhe auf  
50% der Gebäudebreite reduziert.

DECKBLATT II  
vom 25.02.2022

DECKBLATT  
vom 08.10.2021

BAUGESUCH  
Blatt 09 18.01.2021

Ansicht Nord

M 1:100

BAUGESUCH  
Blatt 9 18.01.2021

Bauherr:

Bauvorhaben:  
Abbruch bestehendes Wohnhaus  
und Neubau von zwei  
Mehrfamilienhäusern mit Tiefgarage

Bauort:  
Gartenstr.133  
Flst. Nr.: 2223  
72074 Tübingen

Planfertiger:



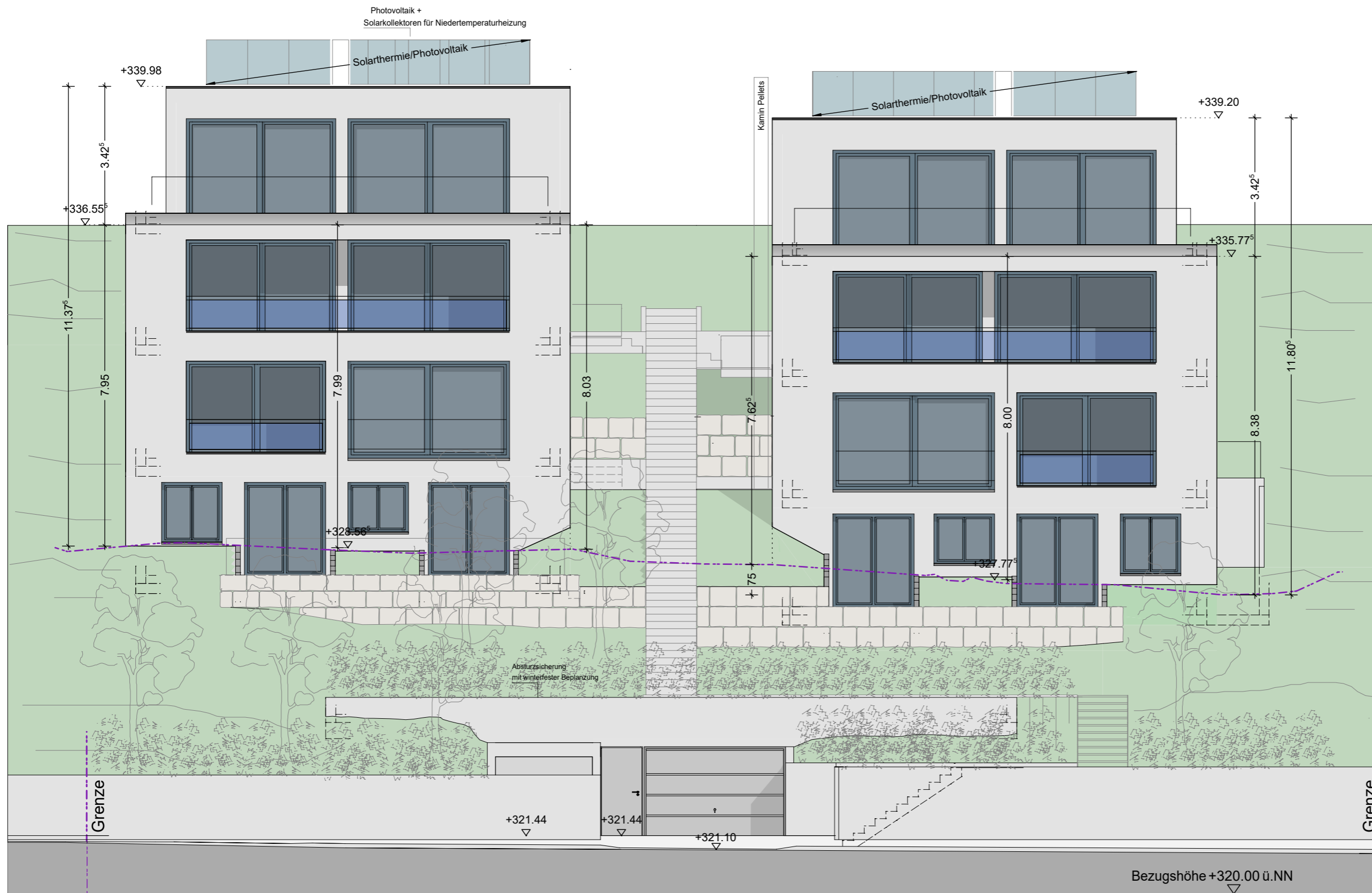

DECKBLATT  
vom 08.10.2021  
BAUGESUCH  
Blatt 12 18.01.2021

Ansicht Süd  
M 1:100

Bauherr:

Bauvorhaben:  
Abbruch bestehendes Wohnhaus  
und Neubau von zwei  
Mehrfamilienhäusern mit Tiefgarage

Bauort:  
Gartenstr.133  
Flst. Nr.: 2223  
72074 Tübingen

Planfertiger:

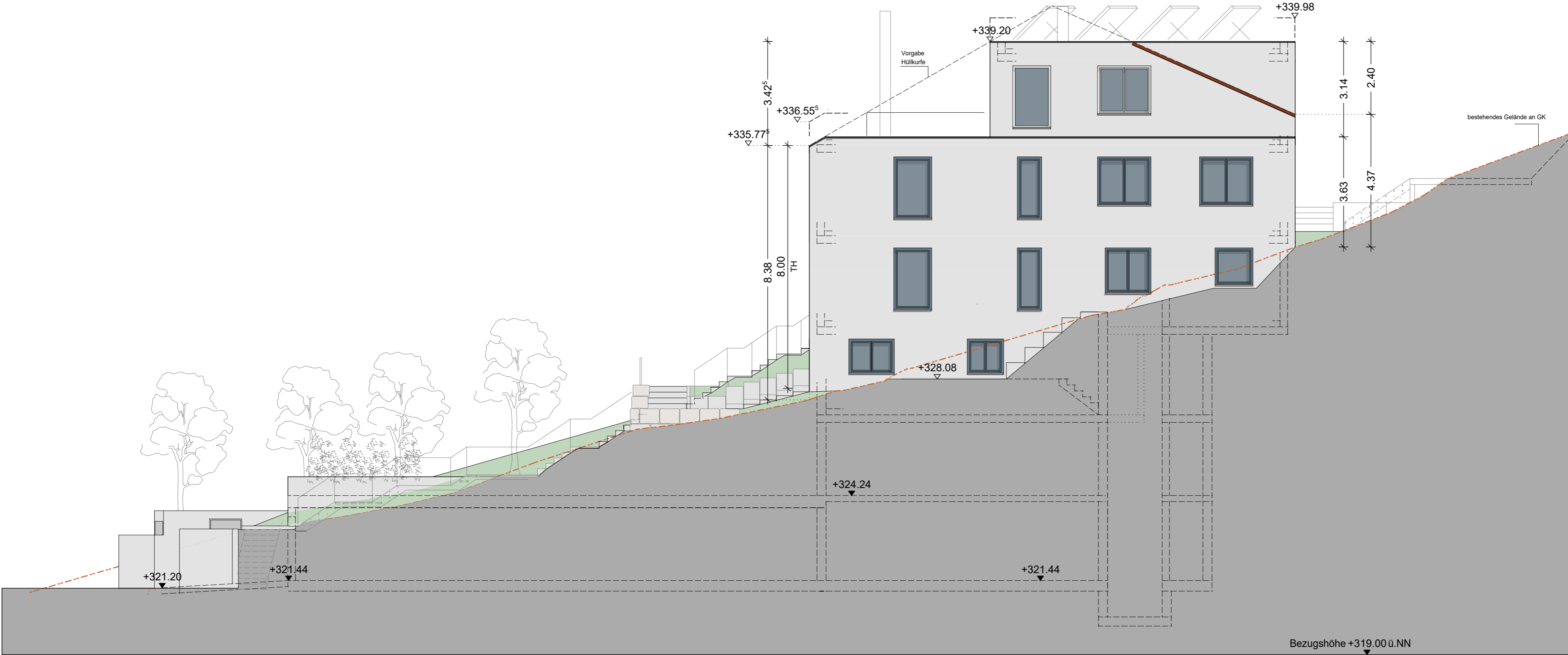

DECKBLATT II  
vom 25.02.2022  
DECKBLATT  
vom 08.10.2021  
BAUGESUCH  
Blatt 10 18.01.2021  
Ansicht Ost  
M 1:100

Bauherr:

Bauvorhaben:  
Abbruch bestehendes Wohnhaus  
und Neubau von zwei  
Mehrfamilienhäusern mit Tiefgarage

Bauort:  
Gartenstr.133  
Flst. Nr.: 2223  
72074 Tübingen

Planfertiger:

DECKBLATT II  
vom 25.02.2022

DECKBLATT  
vom 08.10.2021

BAUGESUCH  
Blatt 11 18.01.2021

Ansicht Ost 2  
M 1:100

Bauherr:

Bauvorhaben:  
Abbruch bestehendes Wohnhaus  
und Neubau von zwei  
Mehrfamilienhäusern mit Tiefgarage

Bauort:  
Gartenstr.133  
Flst. Nr.: 2223  
72074 Tübingen

Planfertiger:

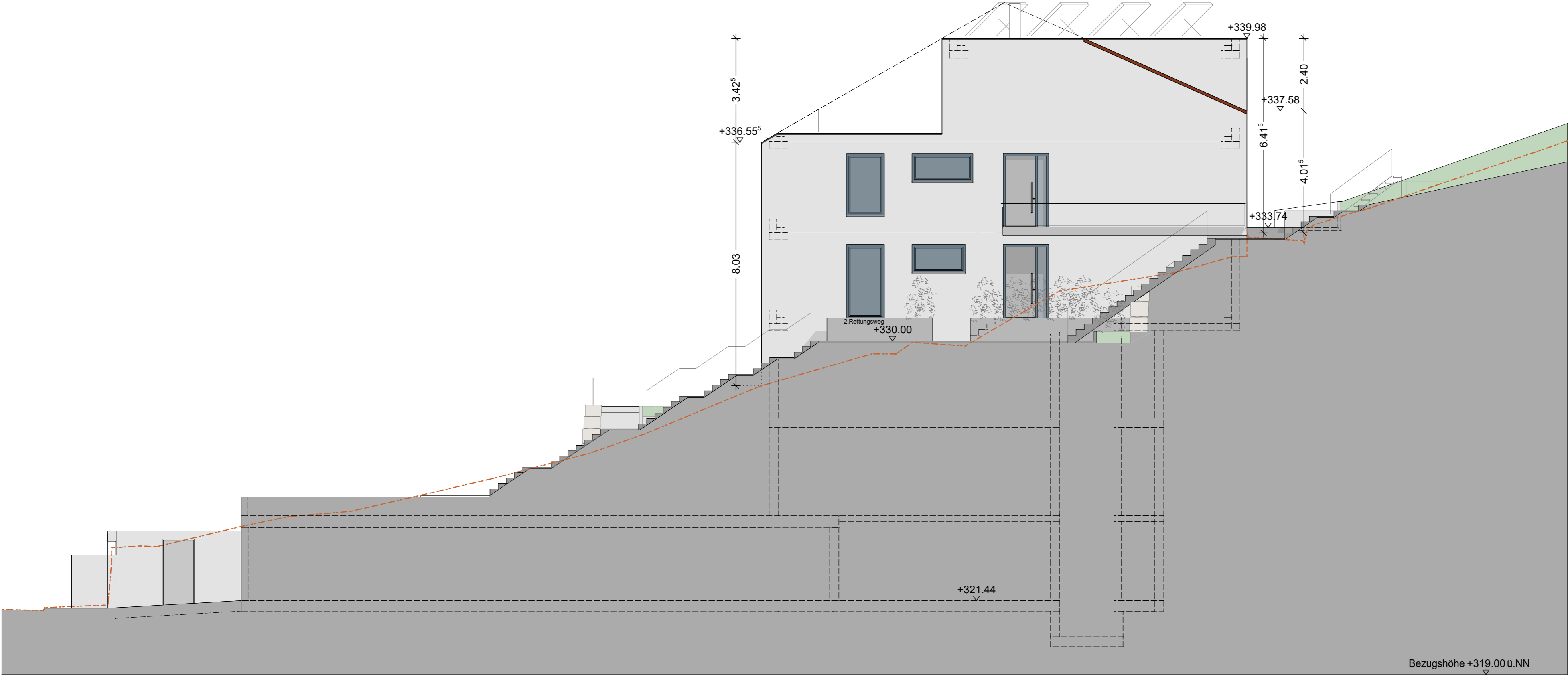

Bezugshöhe +319.00 ü.NN

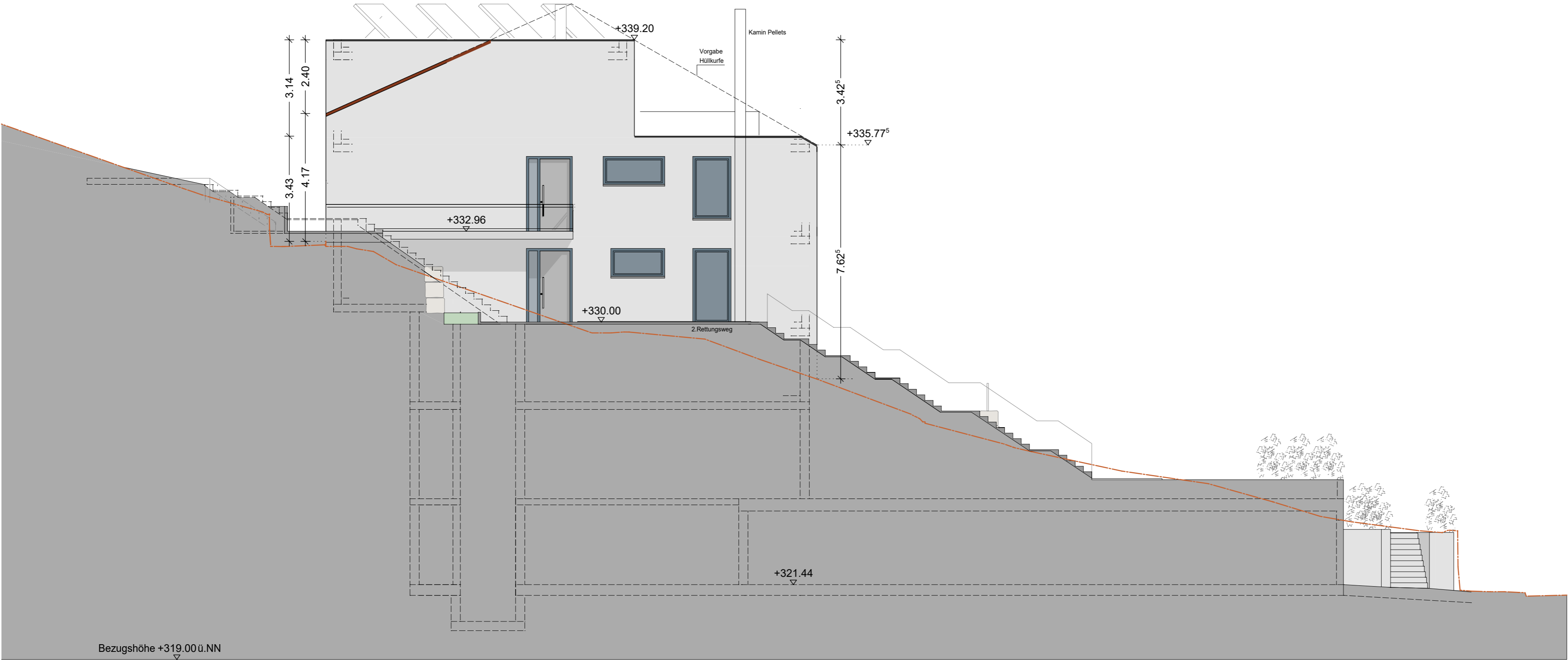

DECKBLATT II  
vom 25.02.2022  
DECKBLATT  
vom 08.10.2021  
BAUGESUCH  
Blatt 14 18.01.2021  
Ansicht West 2  
M 1:100

Bauherr:

Bauvorhaben:  
Abbruch bestehendes Wohnhaus  
und Neubau von zwei  
Mehrfamilienhäusern mit Tiefgarage

Bauort:  
Gartenstr.133  
Flst. Nr.: 2223  
72074 Tübingen

Planfertiger:

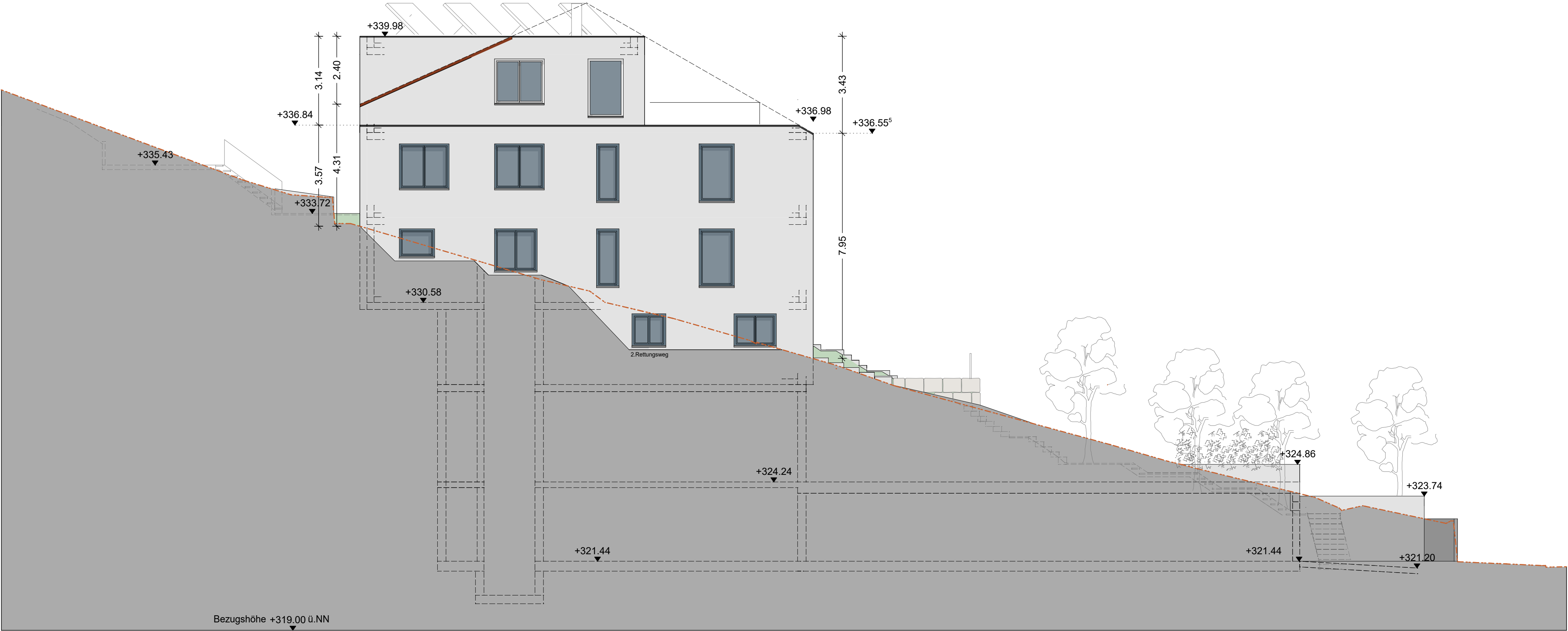

DECKBLATT II  
vom 25.02.2022  
DECKBLATT  
vom 08.10.2021  
BAUGESUCH  
Blatt 13 18.01.2021  
Ansicht West  
M 1:100

Bauherr:

Bauvorhaben:  
Abbruch bestehendes Wohnhaus  
und Neubau von zwei  
Mehrfamilienhäusern mit Tiefgarage

Bauort:  
Gartenstr.133  
Flst. Nr.: 2223  
72074 Tübingen

Planfertiger:

# Schrägluftbilder der Universitätsstadt Tübingen

---

## Blickrichtung

Nordblick

## Bildmittelpunkt

Rechtswert (X) 3505746 m

Hochwert (Y) 5375892 m

---



© 2020 geoplana

---

Farbige Schrägluftbilder aus einer Befliegung im Frühjahr 2020

Die Schrägluftbilder sind in jeweils 4 Perspektiven vorhanden: Nordblick, Ostblick, Südblick und Westblick.

Befliegungsdatum 01.04.2020

