

OBERGESCHOSS

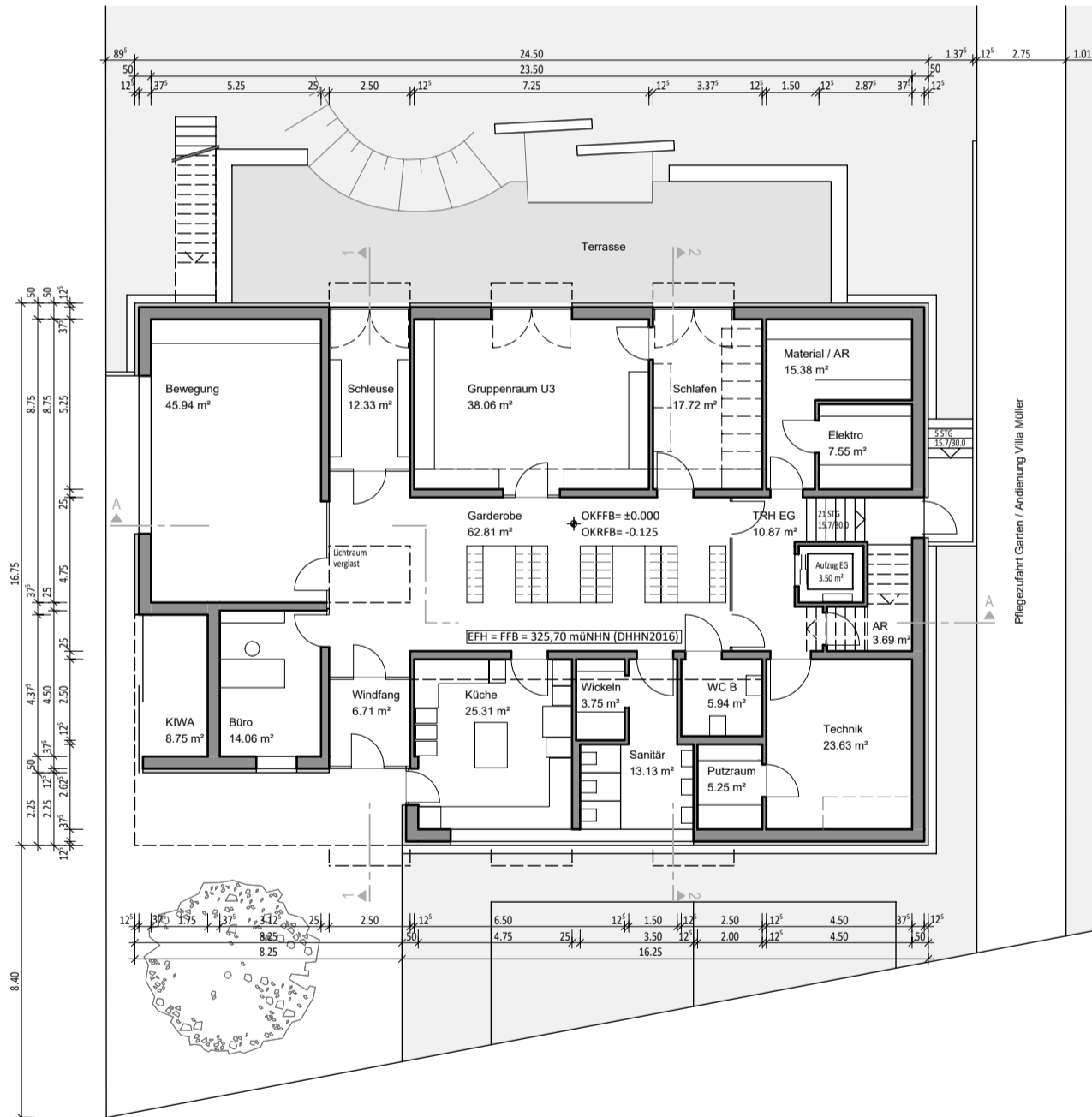

ERDGESCHOSS

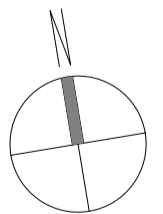

KH_MartinsKiGa_OB_2021 Gedruckt am: 18.11.2022 08:46 RW	ENTWURFSVERFASSER: Marcus Vollmer	LEITER FAB 83: Rolf Bickelmann	BAUVORHABEN: <b>KH MARTINSKINDERGARTEN</b> Wilhelmstrasse, 72074 Tübingen Flst. Nr. 2415/2
	BAUHERR: <b>Tübingen</b> Universitätsstadt Fachbereich Hochbau und Gebäudemanagement Brunnenstraße 3, 72074 Tübingen	LEITER FB 8: Andreas Haas	GRUNDRISS M. 1:200

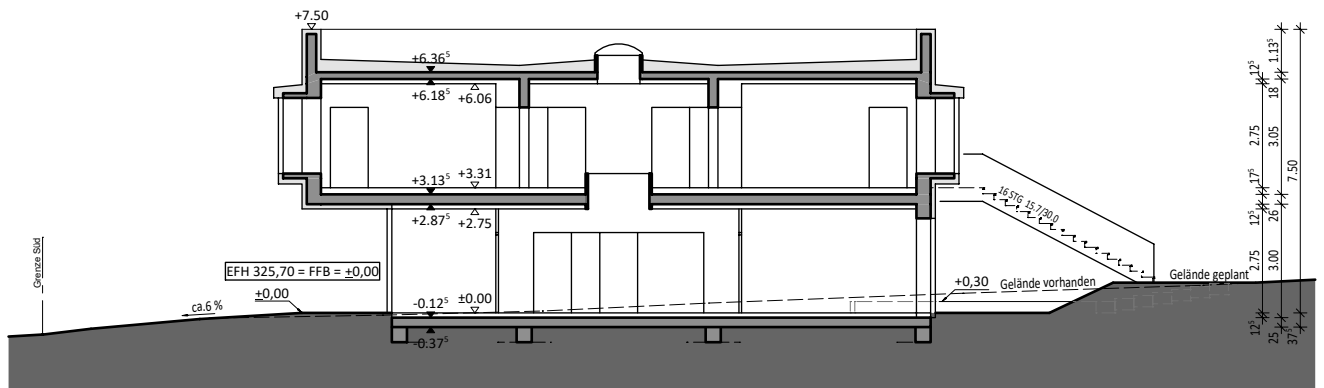

SCHNITT 1-1

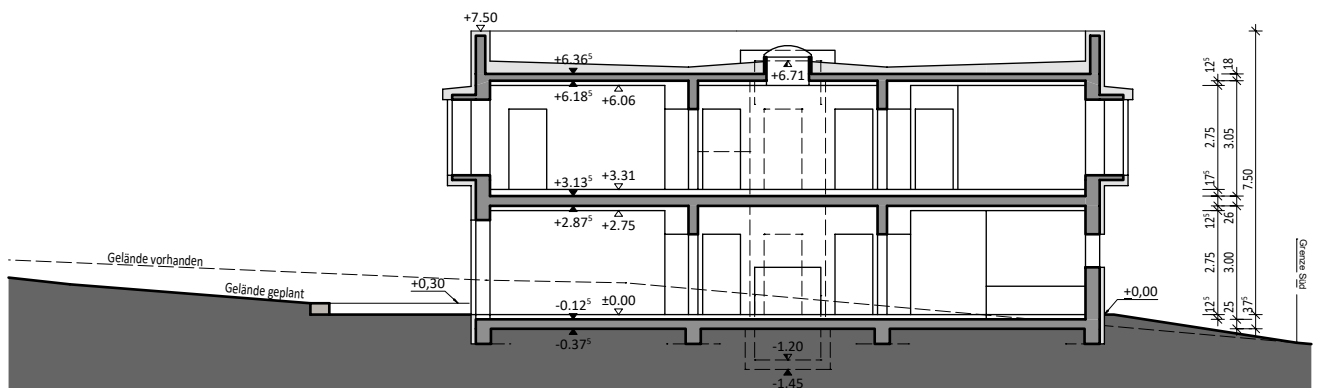

SCHNITT 2-2

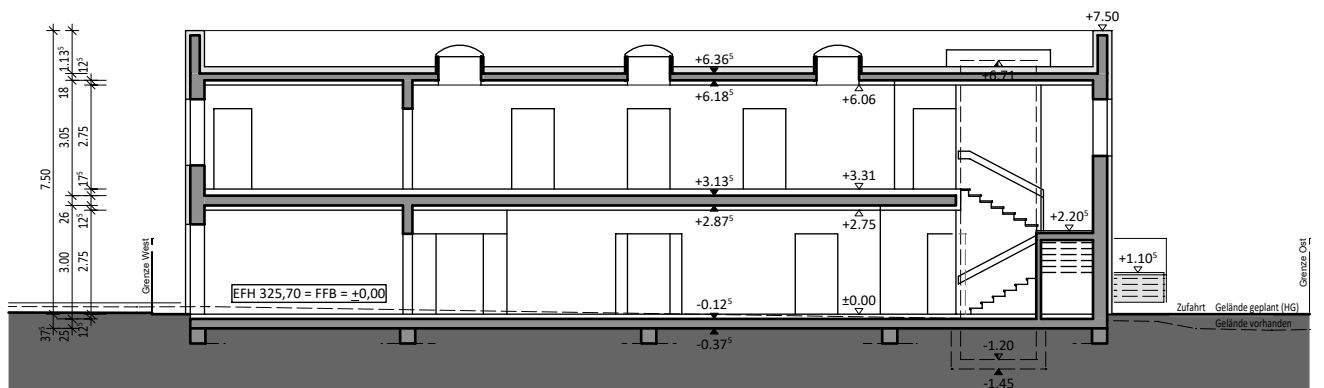

SCHNITT A-A

KH Martinskindergarten Gedruckt am: 18.11.2022 08:46 KW	ENTWURFSVERFASSER: Marcus Vollmer	LEITER FAB 83: Rolf Bickelmann	BAUVORHABEN: <b>KH MARTINSKINDERGARTEN</b> Wilhelmstrasse, 72074 Tübingen Flst. Nr. 2415/2
	BAUHERR:  Fachbereich Hochbau und Gebäudemanagement Brunnenstraße 3, 72074 Tübingen	LEITER FB 8: Andreas Haas	SCHNITTE M. 1:200

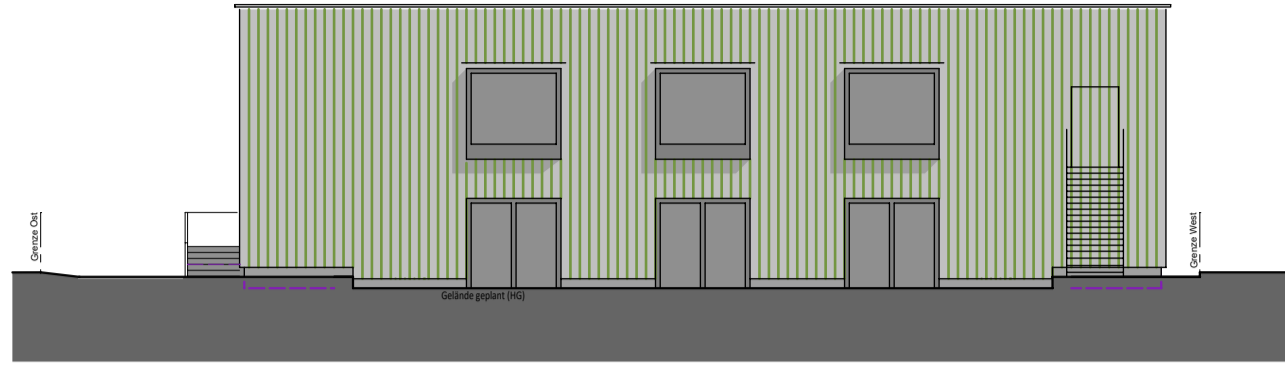

ANSICHT NORD

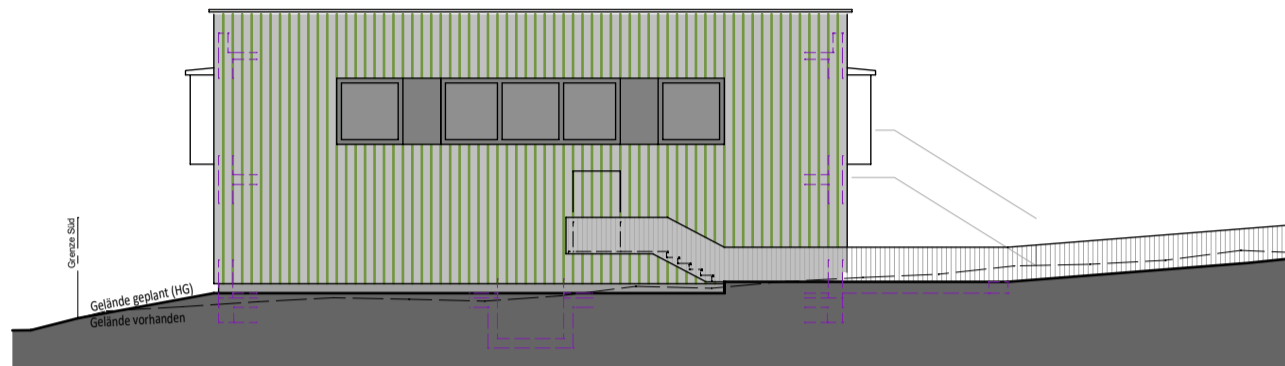

ANSICHT OST

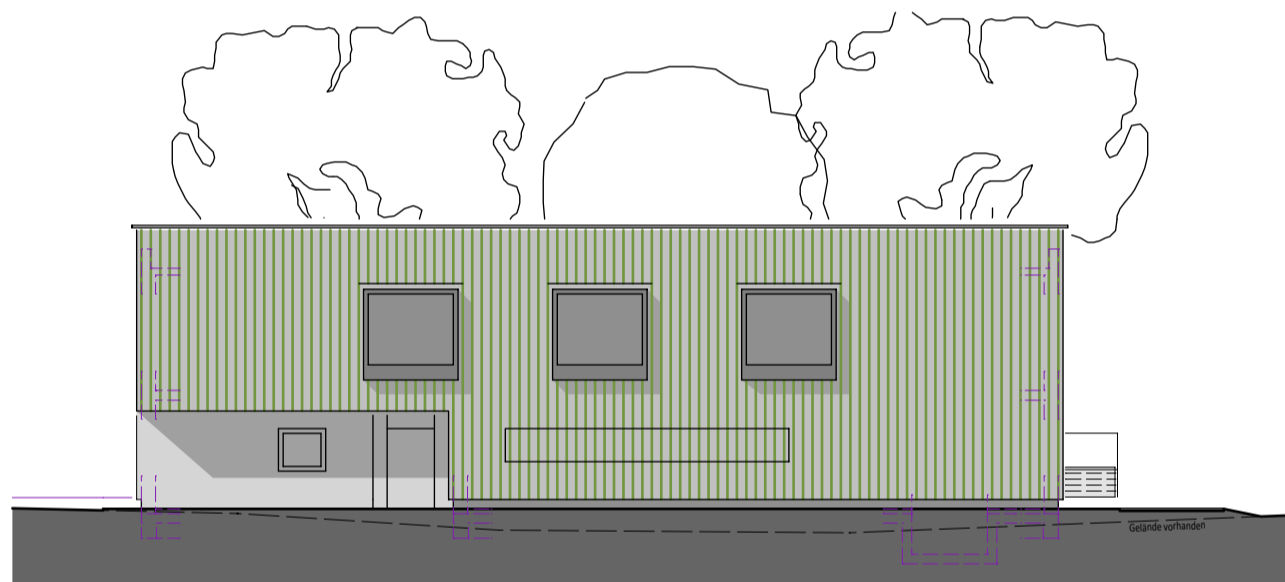

ANSICHT SÜD

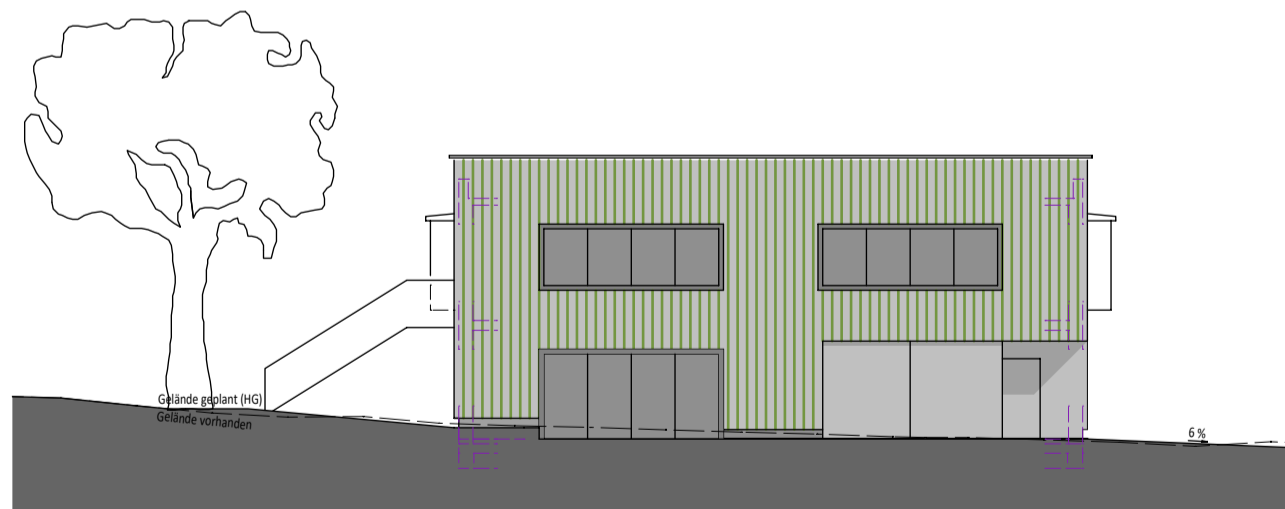

ANSICHT WEST

RW KH_MartinsKGa_OBg_2021 Gedruckt am: 18.11.2022 08:45	ENTWURFSVERFASSER: Marcus Vollmer	LEITER FAB 83: Rolf Bickelmann	BAUVORHABEN: <b>KH MARTINSKINDERGARTEN</b> Wilhelmstrasse, 72074 Tübingen Flst. Nr. 2415/2
	BAUHERR: <b>Tübingen</b> Universitätsstadt Fachbereich Hochbau und Gebäudemanagement Brunnenstraße 3, 72074 Tübingen	LEITER FB 8: Andreas Haas	<b>ANSICHTEN</b> M. 1:200 Stand: 09.11.2022