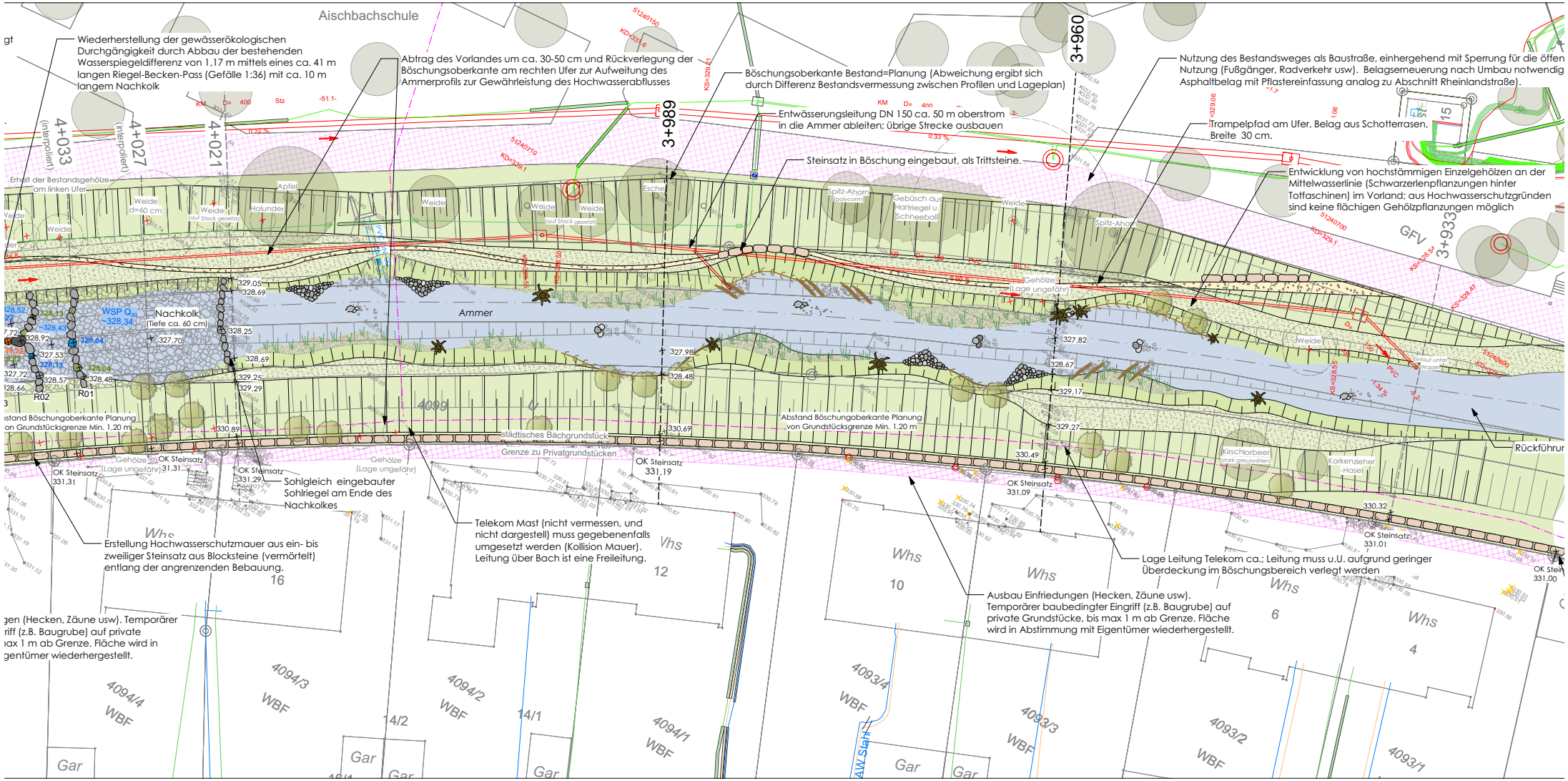Anlage 3 Planausschnitt 2 zu Vorlage 82/2024: Naturnahe Aufwertung der Ammer zwischen Sindelfinger Straße und Rheinlandstraße