

PLANVERFASSER:
C. Hochmann

BAUVORHABEN:

GS HIRSCHAU - ERWEITERUNG
Schulstraße 30, 72070 Tübingen
Flst. Nr. 1207

BAUHERR:

Tübingen
Universitätsstadt

EG BESTAND

M. 1:250

Fachabteilung Hochbau
Brunnenstraße 3, 72074 Tübingen

Stand: 04.04.2024

GS Hirschau Erweiterung
Gedruckt am: 05.04.2024 10:31
CH

Anlage 2 zur Vorlage 123/2024

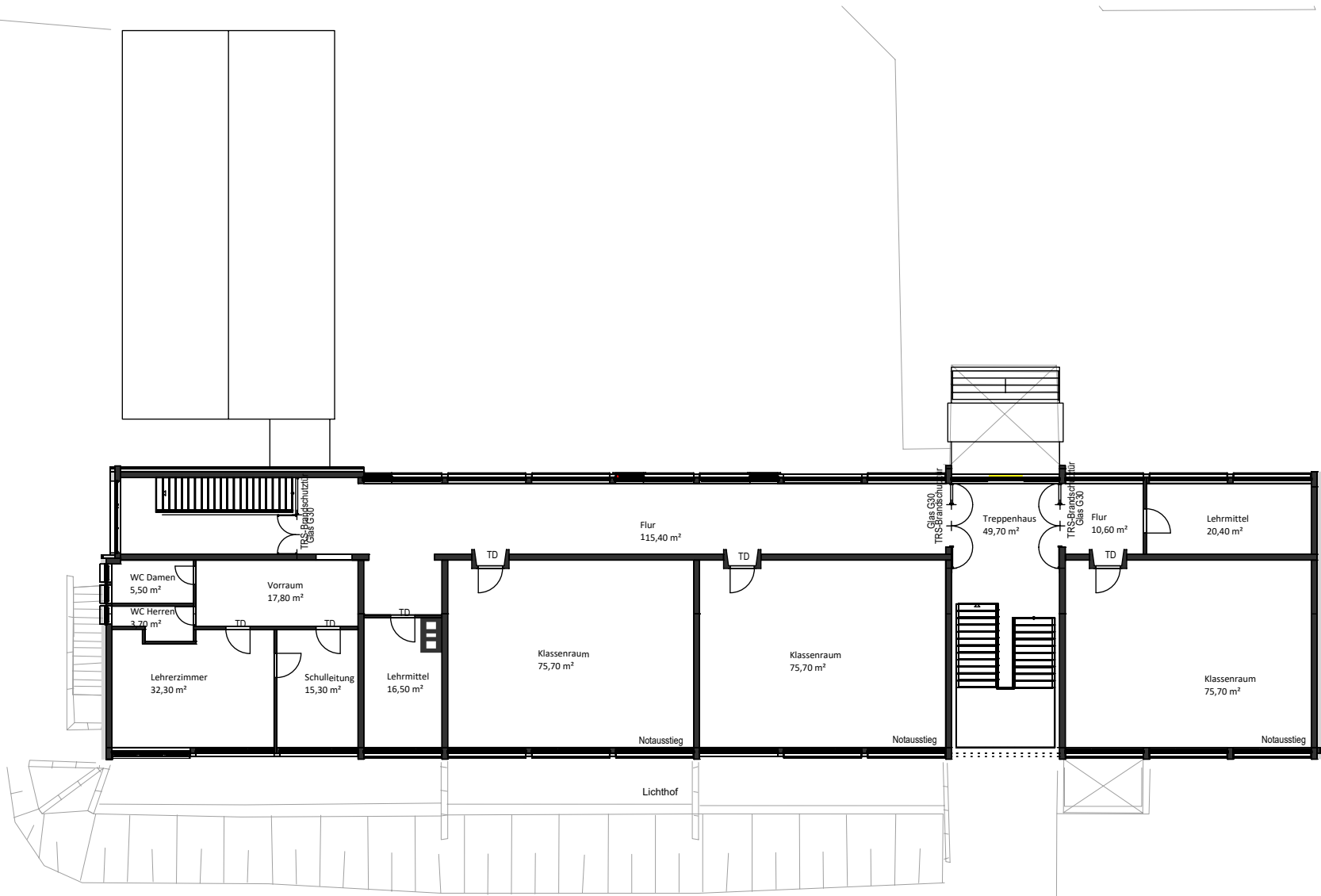

PLANVERFASSER:
C. Hochmann

BAUVORHABEN:
GS HIRSCHAU - ERWEITERUNG
Schulstraße 30, 72070 Tübingen
Flst. Nr. 1207

BAUHERR:

Tübingen
Universitätsstadt
Fachabteilung Hochbau
Brunnenstraße 3, 72074 Tübingen

OG BESTAND
M. 1:250

Stand: 04.04.2024

GS Hirschau Erweiterung
Gedruckt am: 05.04.2024 10:36
CH

Anlage 2 zur Vorlage 123/2024

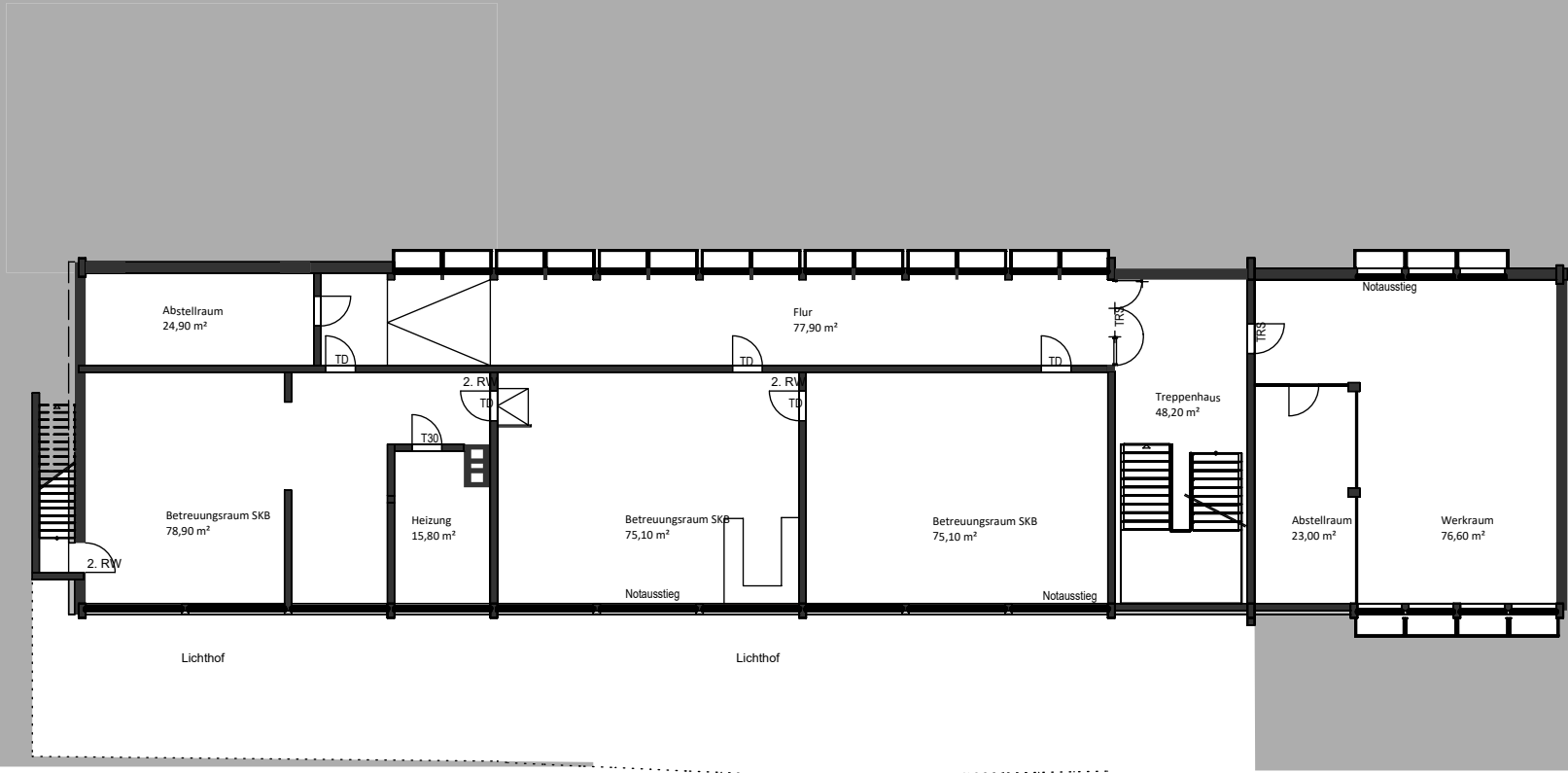

GS Hirschau Erweiterung
 Gedruckt am: 05.04.2024 10:30 CH

PLANVERFASSER:
 C. Hochmann

BAUVORHABEN:
GS HIRSCHAU - ERWEITERUNG
 Schulstraße 30, 72070 Tübingen
 Flst. Nr. 1207

BAUHERR:

 Fachabteilung Hochbau
 Brunnenstraße 3, 72074 Tübingen

UG BESTAND
 M. 1:250

Stand: 04.04.2024

Anlage 2 zur Vorlage 123/2024