

- |  |  |  |
|--|--|--|
| <span style="display:inline-block; width:15px; height:15px; background-color:red; border:1px solid black;"></span> AUB         | <span style="display:inline-block; width:15px; height:15px; background-color:lightgrey; border:1px solid black;"></span> Sonstige (z.B. SSA) |  |
| <span style="display:inline-block; width:15px; height:15px; background-color:lightblue; border:1px solid black;"></span> ITB   | <span style="display:inline-block; width:15px; height:15px; background-color:lightgreen; border:1px solid black;"></span> NNF                |  |
| <span style="display:inline-block; width:15px; height:15px; background-color:yellowgreen; border:1px solid black;"></span> LVB | <span style="display:inline-block; width:15px; height:15px; background-color:grey; border:1px solid black;"></span> VF                       |  |
| <span style="display:inline-block; width:15px; height:15px; background-color:yellow; border:1px solid black;"></span> GTB      | <span style="display:inline-block; width:15px; height:15px; background-color:darkgrey; border:1px solid black;"></span> TF                   | <span style="display:inline-block; width:15px; height:15px; border:2px dashed purple;"></span> Eingriff im Bestand |

PLANVERFASSER:  
C. Hochmann

BAUVORHABEN:  
**GS HIRSCHAU - ERWEITERUNG**  
Schulstraße 30, 72070 Tübingen  
Flst. Nr. 1207

BAUHERR:

**Tübingen**  
Universitätsstadt  
Fachabteilung Hochbau  
Brunnenstraße 3, 72074 Tübingen

**UNTERGESCHOSS**  
M. 1:250

Stand: 09.04.2024

GS Hirschau Erweiterung  
Gedruckt am: 10.04.2024 11:05

Anlage 3 zur Vorlage 123/2024

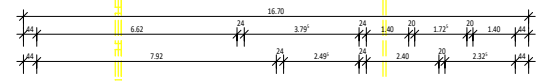
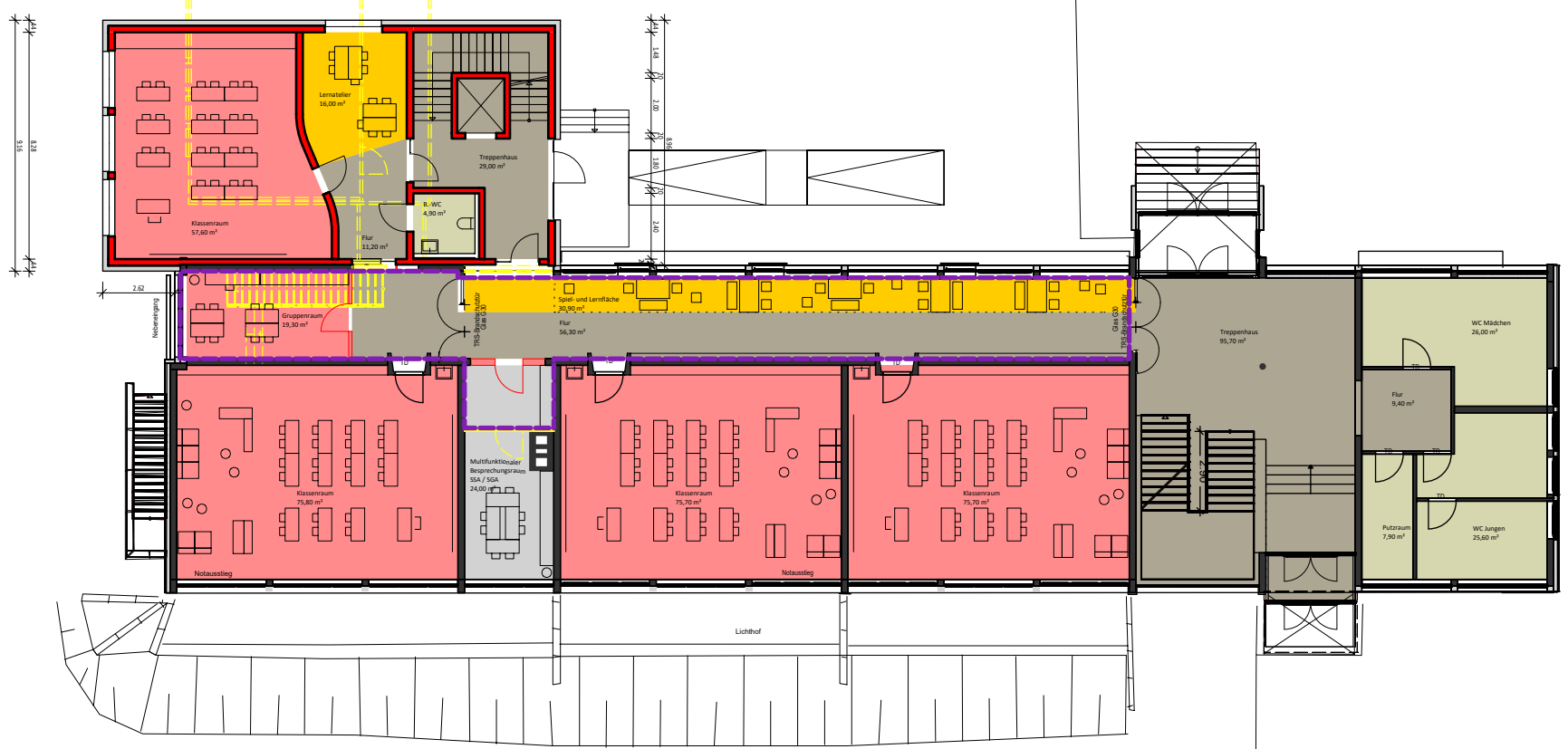

- |  |  |  |  |  |  |
|--|--|--|--|--|--|
|  |  |  |  |  |  |
|  |  |  |  |  |  |
|  |  |  |  |  |  |
|  |  |  |  |  |  |
- AUB      Sonstige (z.B. SSA)
- ITB      NNF
- LVB      VF
- GTB      TF      Eingriff im Bestand

PLANVERFASSER:  
C. Hochmann

BAUVORHABEN:

**GS HIRSCHAU - ERWEITERUNG**  
Schulstraße 30, 72070 Tübingen  
Flst. Nr. 1207

BAUHERR:

**Tübingen**  
Universitätsstadt  
Fachabteilung Hochbau  
Brunnenstraße 3, 72074 Tübingen

**ERDGESCHOSS**  
M. 1:250

Stand: 09.04.2024

GS Hirschau Erweiterung  
Gedruckt am: 10.04.2024 10:58

Anlage 3 zur Vorlage 123/2024

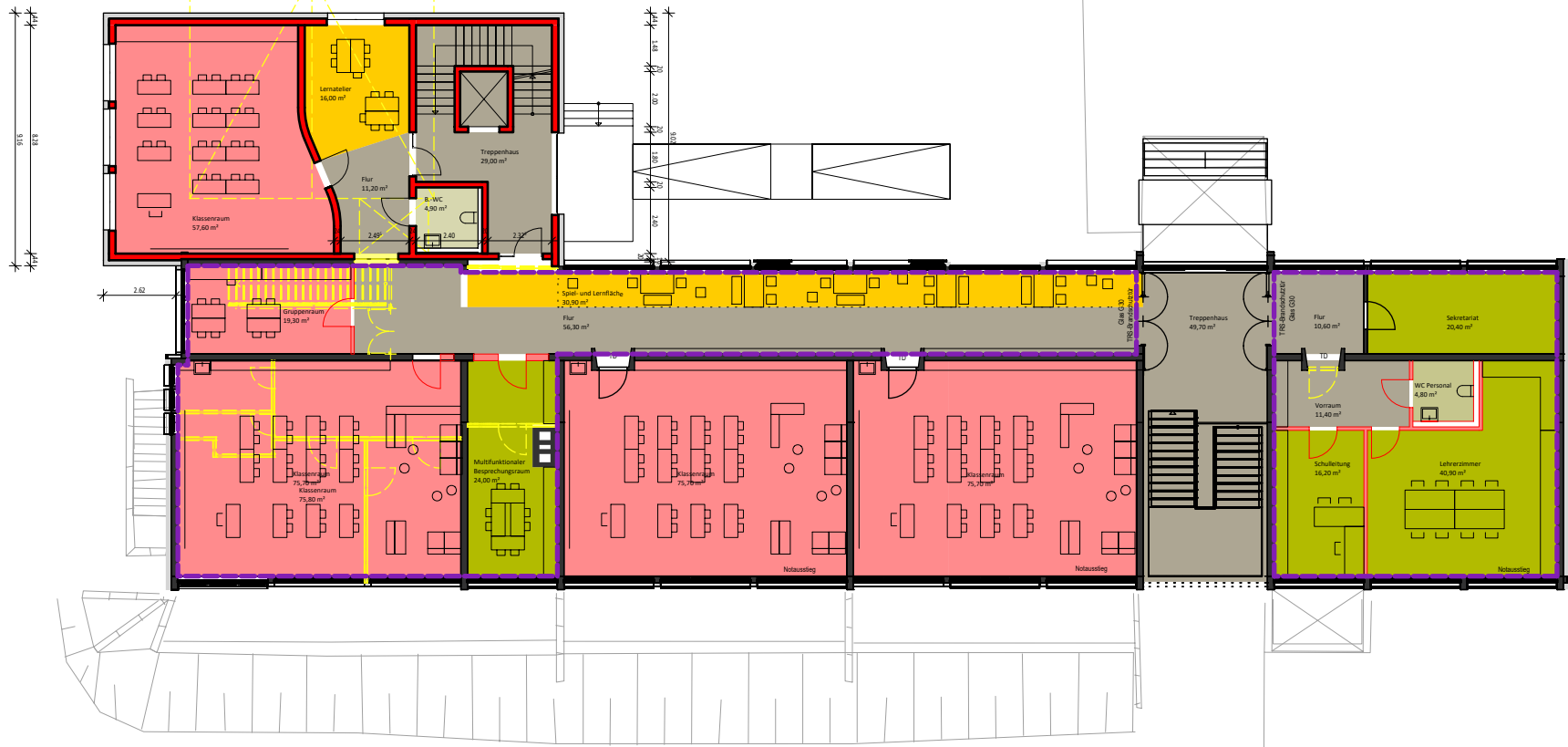

- |   |   |  |
|---|---|--|
| <span style="color: red;">■</span> AUB    | <span style="color: grey;">■</span> Sonstige (z.B. SSA) |  |
| <span style="color: blue;">■</span> ITB   | <span style="color: lightgreen;">■</span> NNF           |  |
| <span style="color: green;">■</span> LVB  | <span style="color: darkgreen;">■</span> VF             |  |
| <span style="color: yellow;">■</span> GTB | <span style="color: darkgrey;">■</span> TF              | <span style="border: 1px dashed purple; display: inline-block; width: 15px; height: 10px;"></span> Eingriff im Bestand |

GS Hirschau Erweiterung  
 Gedruckt am: 10.04.2024 10:59  
 CH

PLANVERFASSER:  
C. Hochmann

BAUVORHABEN:  
**GS HIRSCHAU - ERWEITERUNG**  
 Schulstraße 30, 72070 Tübingen  
 Flst. Nr. 1207

BAUHERR:

**Tübingen**  
 Universitätsstadt  
 Fachabteilung Hochbau  
 Brunnenstraße 3, 72074 Tübingen

**OBERGESCHOSS**  
M. 1:250

Stand: 09.04.2024



Anlage 3 zur Vorlage 123/2024