

ENTWURFSVERFASSER: Carolina Hochmann	LEITER FAB 83: Rolf Bickelmann	BAUVORHABEN: <b>ERWEITERUNG UHLANDSCHULE HIRSCHAU</b> Schulstraße 30, 72070 Tübingen Flst. Nr. 1207
BAUHERR: <b>Tübingen</b> Universitätsstadt Fachbereich Hochbau und Gebäudemanagement Brunnenstraße 3, 72074 Tübingen	LEITER FB 8: Rolf Bickelmann	OBERGESCHOSS M. 1:100 Stand: 27.11.2024

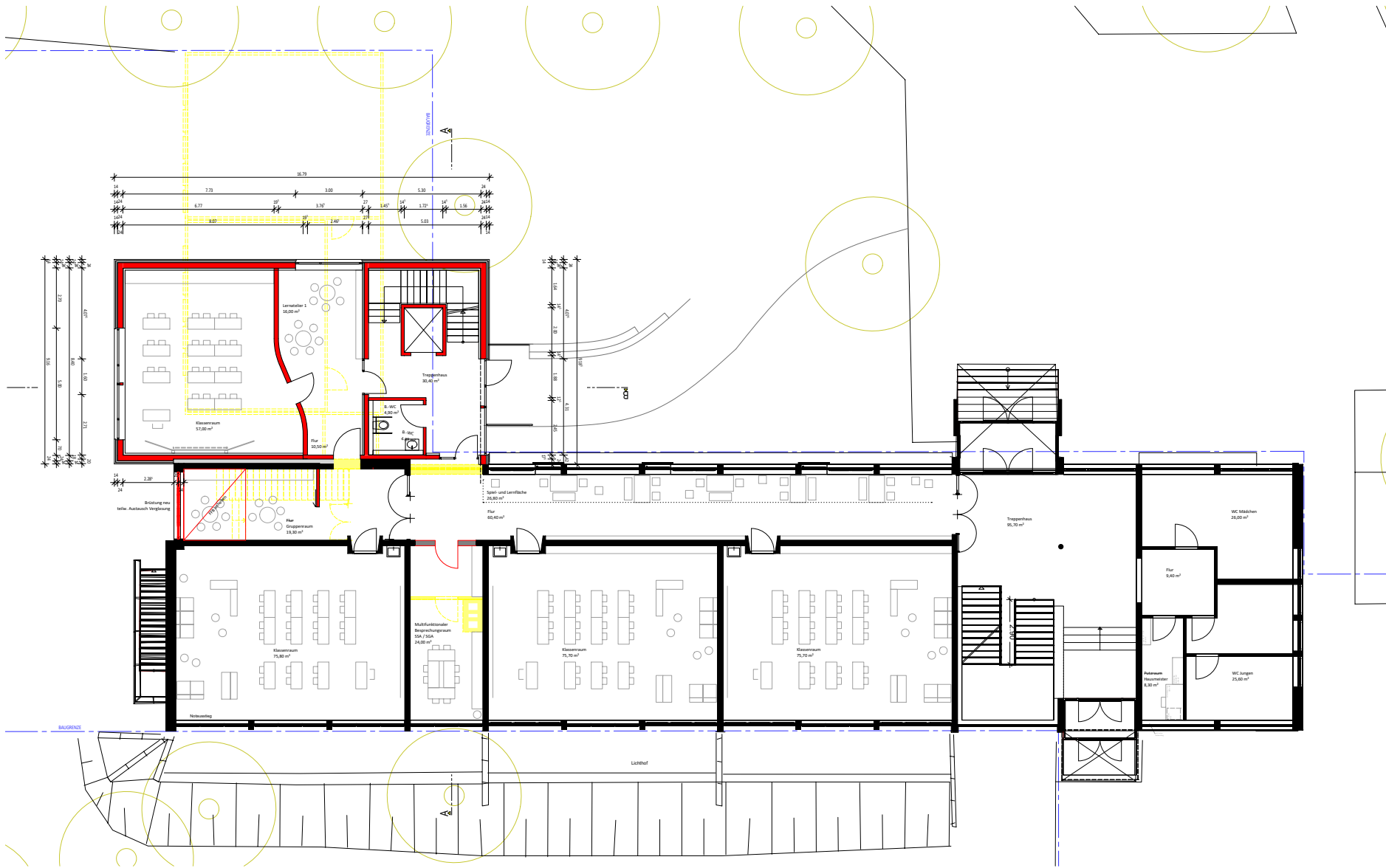

ENTWURFSVERFASSER: Carolina Hochmann	LEITER FB 83: Rolf Bickelmann	BAUVORHABEN: <b>ERWEITERUNG UHLANDSCHULE HIRSCHAU</b> Schulstraße 30, 72070 Tübingen Flst. Nr. 1207
BAUHERR: <b>Tübingen</b> Universitätsstadt Fachbereich Hochbau und Gebäudemanagement Brunnenstraße 3, 72074 Tübingen	LEITER FB 8: Rolf Bickelmann	ERDGESCHOSS M. 1:100 Stand: 27.11.2024

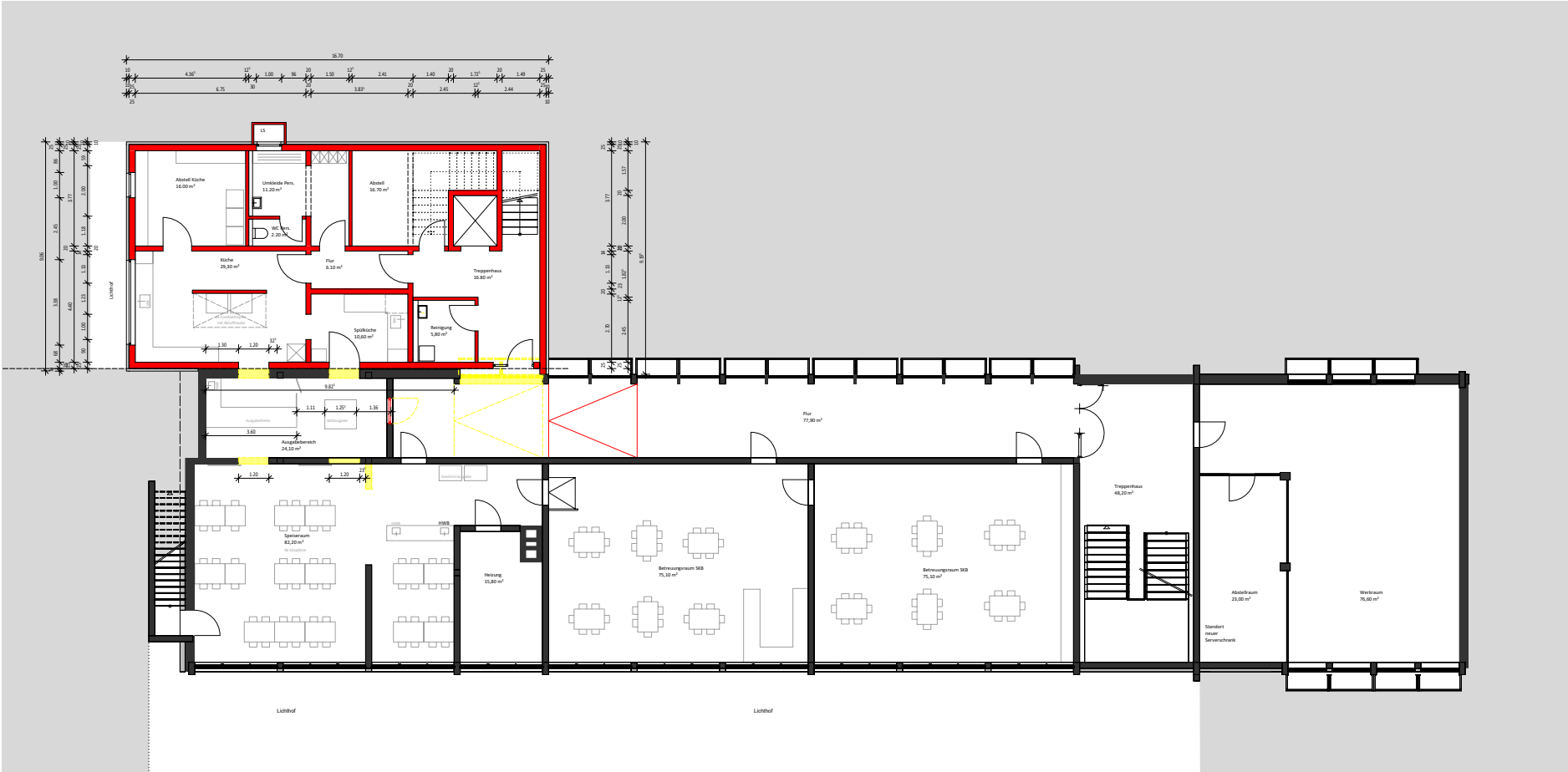

ENTWURFSVERFASSER: Carolina Hochmann	LEITER FAB 83: Rolf Bickelmann	BAUVORHABEN: <b>ERWEITERUNG UHLANDSCHULE HIRSCHAU</b> Schulstraße 30, 72070 Tübingen Flst. Nr. 1207
BAUHERR: <b>t Tübingen</b> Universitätsstadt Fachbereich Hochbau und Gebäudemanagement Brunnenstraße 3, 72074 Tübingen	LEITER FB 8: Rolf Bickelmann	UNTERGESCHOSS M. 1:100 Stand: 27.11.2024

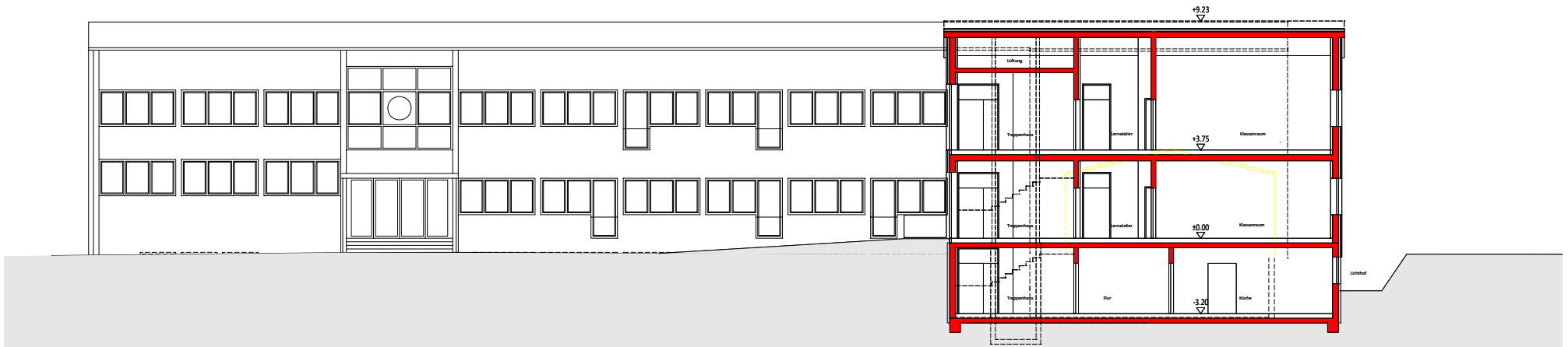
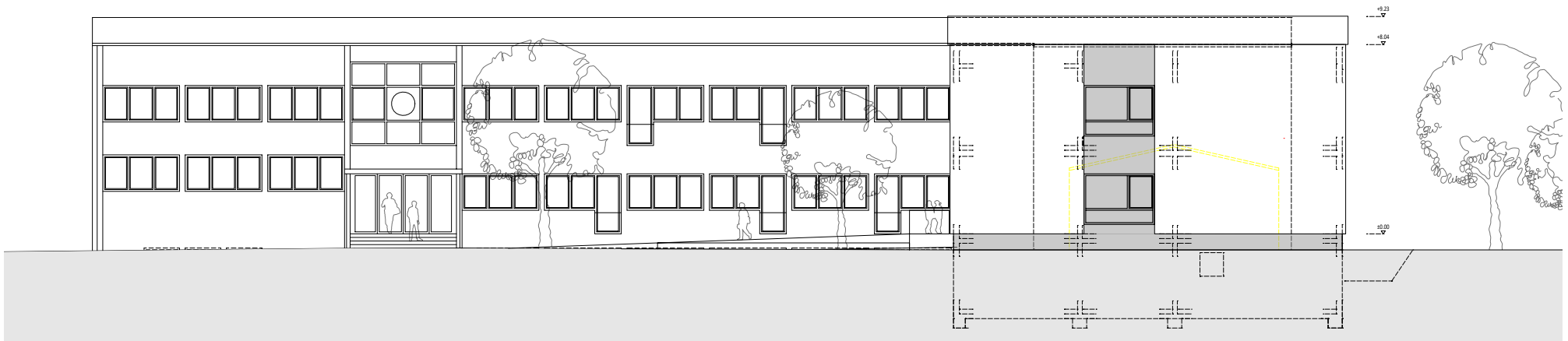

<small>© Hochschule Tübingen Stand: 27.11.2024</small>	ENTWURFSVERFASSER: Carolina Hochmann	LEITER FAB 83: Rolf Bickelmann	BAUVORHABEN: <b>ERWEITERUNG UHLANDSCHULE HIRSCHAU</b> Schulstraße 30, 72070 Tübingen Flst. Nr. 1207
	BAUHERR: <b>t Tübingen</b> Universitätsstadt Fachbereich Hochbau und Gebäudemanagement Brunnenstraße 3, 72074 Tübingen	LEITER FB 8: Rolf Bickelmann	ANSICHT NORD, SCHNITT B M. 1:100
			Stand: 27.11.2024

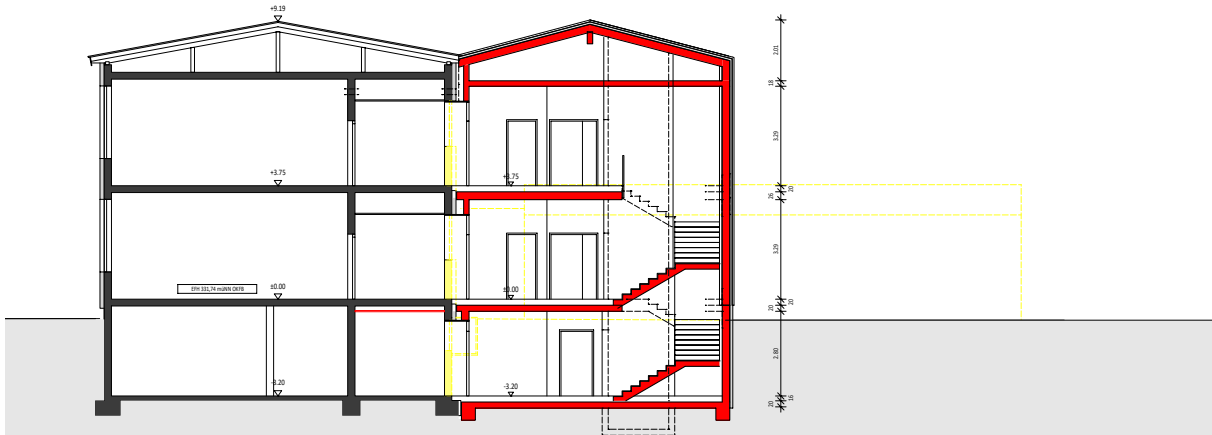
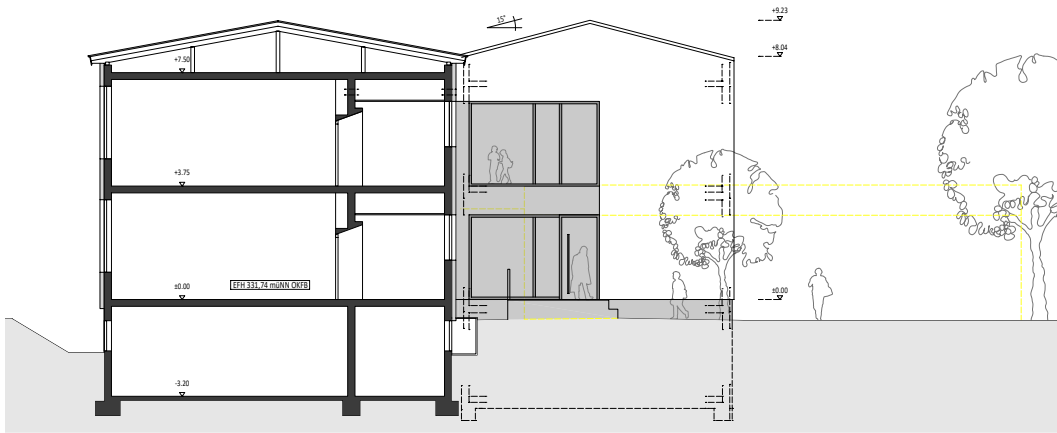

ENTWURFSVERFASSER: Carolina Hochmann	LEITER FB 83: Rolf Bickelmann	BAUVORHABEN: <b>ERWEITERUNG UHLANDSCHULE HIRSCHAU</b> Schulstraße 30, 72070 Tübingen Flst. Nr. 1207	
		ANSICHT OST/WEST, SCHNITT A M. 1:100	
BAUHERR: <b>Tübingen</b> Universitätsstadt Fachbereich Hochbau und Gebäudemanagement Brunnenstraße 3, 72074 Tübingen	LEITER FB 8: Rolf Bickelmann	Stand: 27.11.2024	