

ENTWURF BAI

BAI Nord:
Neubau von 5 Wohnhäusern
mit Tiefgarage

Quartier Sindelfinger Straße,
Tübingen

Bauherr:

GWG - Gesellschaft für Wohnungs-
und Gewerbebau Tübingen mbH

Konrad-Adenauer-Straße 8
72072 Tübingen

T: 07071-7990-0
F: 07071-7990-33

Architekt:

LEHEN drei
Architektur Stadtplanung SRL BDA

Feketics Schuster GbR
Diplomingenieure
Freie Architekten und Stadtplaner

Rosenbergstraße 52a
70176 Stuttgart

T: 0711-6409272
F: 0711-6076539
E: info@lehendrei.de

07.06.2013

Alle Angaben als "Tübinger Höhen"
(= Höhe üNN -115mm)

Lageplan BA I Nord 1:500

Plan-Nr. 102.1



ENTWURF BAII

BAII Süd:
Neubau von 3 Wohnhäusern
mit Carports

Quartier Sindelfinger Straße,
Tübingen

Bauherr:

GWG - Gesellschaft für Wohnungs-
und Gewerbebau Tübingen mbH

Konrad-Adenauer-Straße 8
72072 Tübingen

T: 07071-7990-0
F: 07071-7990-33

Architekt:

LEHEN drei
Architektur Stadtplanung SRL BDA

Feketics Schuster GbR
Diplomingenieure
Freie Architekten und Stadtplaner

Rosenbergstraße 52a
70176 Stuttgart

T: 0711-6409272
F: 0711-6076539
E: info@lehendrei.de

07.06.2013

Alle Angaben als "Tübinger Höhen"
(= Höhe üNN -115mm)

Lageplan BA II Süd 1:500

Plan-Nr. 102.2



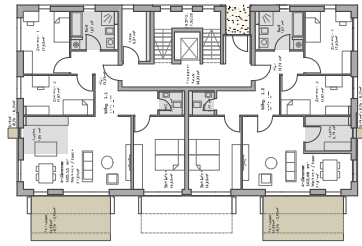

Gebäude N1 Grundriss EG

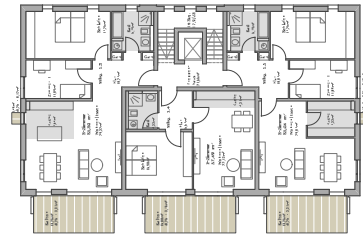

Gebäude N1 Grundriss 1.OG

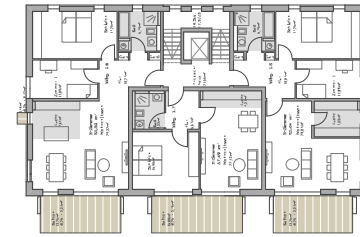

Gebäude N1 Grundriss 2.OG

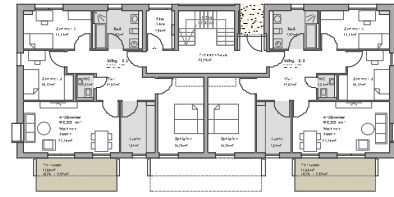

Gebäude N2 Grundriss EG

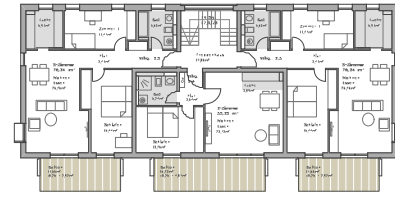

Gebäude N2 Grundriss 1.OG

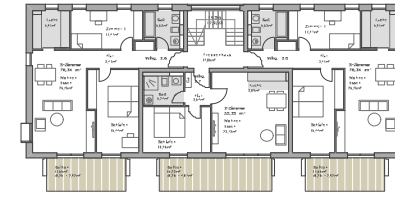

Gebäude N2 Grundriss 2.OG

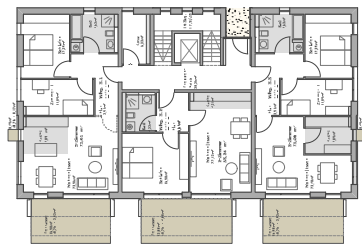

Gebäude N3 Grundriss EG

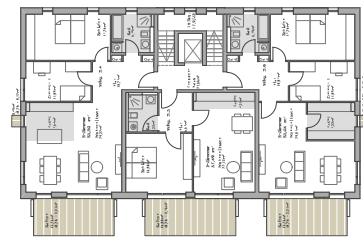

Gebäude N3 Grundriss 1.OG



Gebäude N3 Grundriss 2.OG

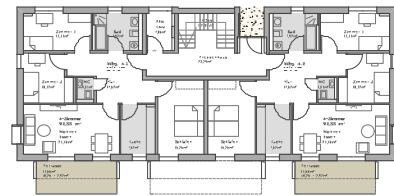

Gebäude N4 Grundriss EG

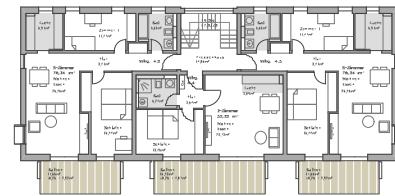

Gebäude N4 Grundriss 1.OG

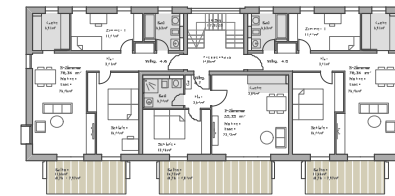

Gebäude N4 Grundriss 2.OG

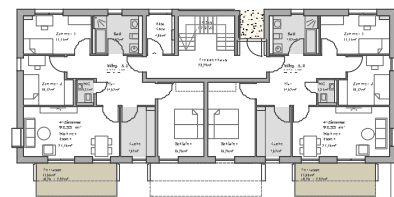

Gebäude N5 Grundriss EG

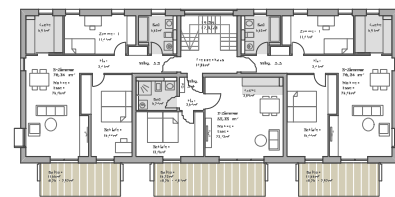

Gebäude N5 Grundriss 1.OG

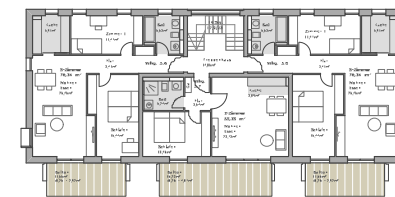

Gebäude N5 Grundriss 2.OG

ENTWURF BAI

BAI Nord:
Neubau von 5 Wohnhäusern
mit Tiefgarage

Quartier Sindelfinger Straße,
Tübingen

Bauherr:

GWG - Gesellschaft für Wohnungs-
und Gewerbebau Tübingen mbH

Konrad-Adenauer-Straße 8
72072 Tübingen

T: 07071-7990-0
F: 07071-7990-33

Architekt:

LEHEN drei
Architektur Stadtplanung SRL BDA

Feketics Schuster GbR
Diplomingenieure
Freie Architekten und Stadtplaner

Rosenbergstraße 52a
70176 Stuttgart

T: 0711-6409272
F: 0711-6076539
E: info@lehendrei.de

07.06.2013

Alle Angaben als "Tübinger Höhen"
(= Höhe üNN -115mm)

**Grundrisse
N1-N5**

1:500

Plan-Nr.

104.1



ENTWURF BAI

BAI Nord:
Neubau von 5 Wohnhäusern
mit Tiefgarage

Quartier Sindelfinger Straße,
Tübingen

Bauherr:

GWG - Gesellschaft für Wohnungs-
und Gewerbebau Tübingen mbH

Konrad-Adenauer-Straße8
72072 Tübingen

T: 07071-7990-0
F: 07071-7990-33

Architekt:

LEHEN drei
Architektur Stadtplanung SRL BDA

Feketics Schuster GbR
Diplomingenieure
Freie Architekten und Stadtplaner

Rosenbergstraße 52a
70176 Stuttgart

T: 0711-6409272
F: 0711-6076539
E: info@lehendrei.de

07.06.2013

Alle Angaben als "Tübinger Höhen"
(= Höhe üNN -115mm)

Grundriss TG
N1-N5

1:500

Plan-Nr.

107



ENTWURF BAI

BAI Nord:
Neubau von 5 Wohnhäusern
mit Tiefgarage

Quartier Sindelfinger Straße,
Tübingen

Bauherr:

GWG - Gesellschaft für Wohnungs-
und Gewerbebau Tübingen mbH

Konrad-Adenauer-Straße8
72072 Tübingen

T: 07071-7990-0
F: 07071-7990-33

Architekt:

LEHEN drei
Architektur Stadtplanung SRL BDA

Feketics Schuster GbR
Diplomingenieure
Freie Architekten und Stadtplaner

Rosenbergstraße 52a
70176 Stuttgart

T: 0711-6409272
F: 0711-6076539
E: info@lehendrei.de

07.06.2013

Alle Angaben als "Tübinger Höhen"
(= Höhe üNN -115mm)

Ansichten N1-N5
Nord+Ost **1:500**

Plan-Nr. 207



Ansicht Nord | Gebäude N3+N4

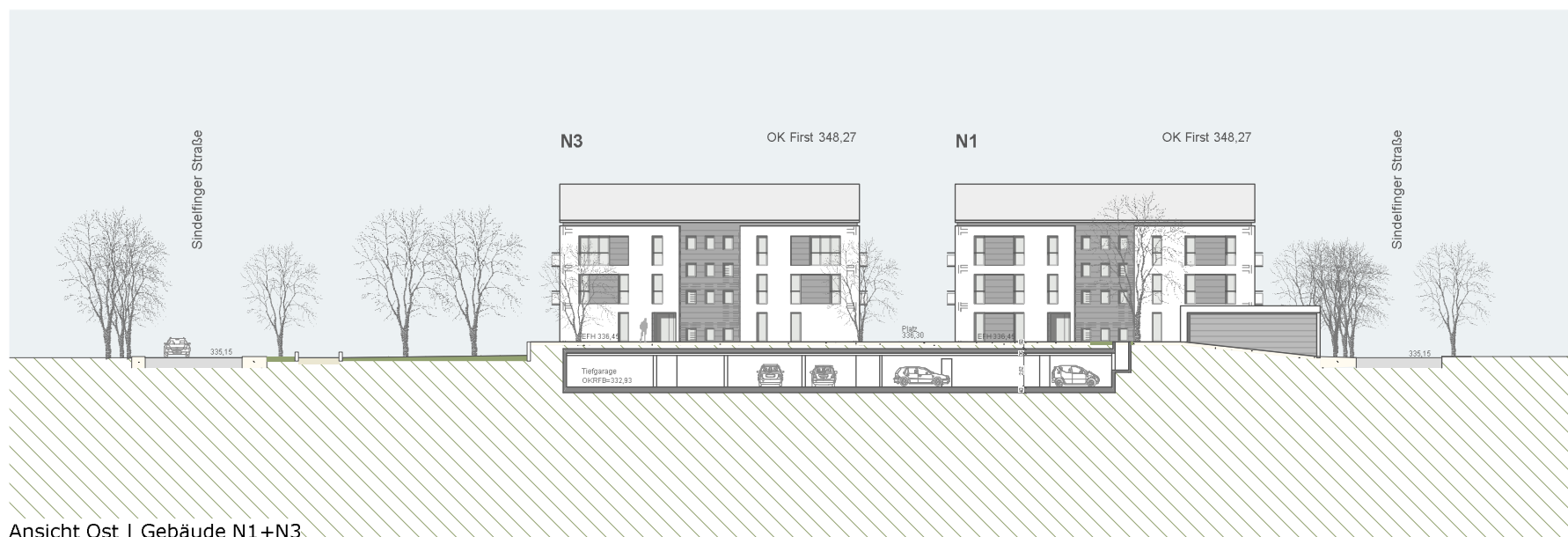

Ansicht Ost | Gebäude N1+N3

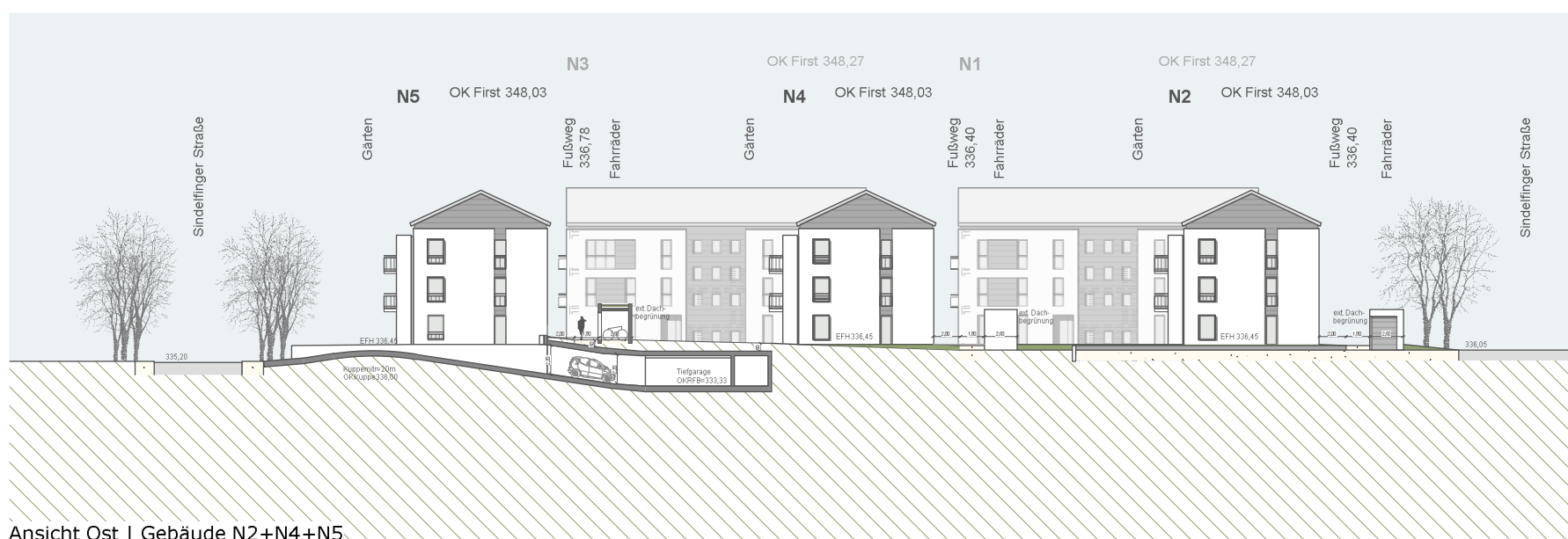

Ansicht Ost | Gebäude N2+N4+N5

ENTWURF BAI

BAI Nord:
Neubau von 5 Wohnhäusern
mit Tiefgarage

Quartier Sindelfinger Straße,
Tübingen

Bauherr:

GWG - Gesellschaft für Wohnungs-
und Gewerbebau Tübingen mbH

Konrad-Adenauer-Straße8
72072 Tübingen

T: 07071-7990-0
F: 07071-7990-33

Architekt:

LEHEN drei
Architektur Stadtplanung SRL BDA

Feketics Schuster GbR
Diplomingenieure
Freie Architekten und Stadtplaner

Rosenbergstraße 52a
70176 Stuttgart

T: 0711-6409272
F: 0711-6076539
E: info@lehendrei.de

07.06.2013

Alle Angaben als "Tübinger Höhen"
(= Höhe üNN -115mm)

**Ansichten N1-N5
Süd+West** **1:500**

Plan-Nr. 208

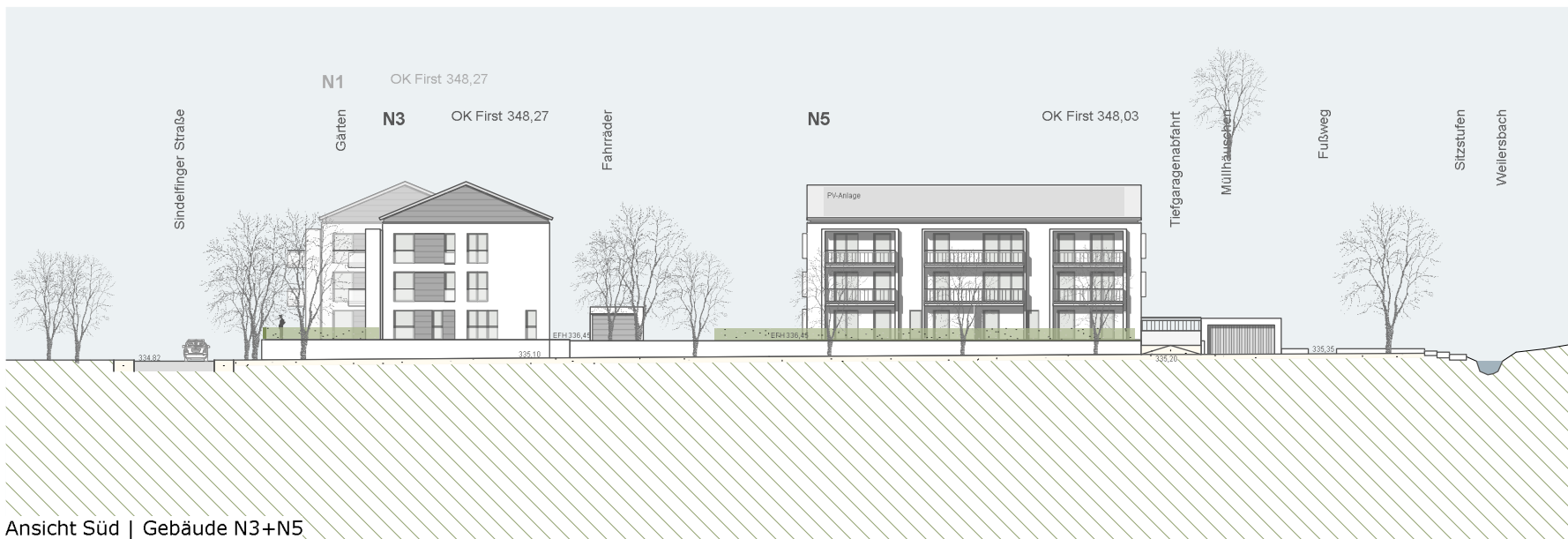

Ansicht Süd | Gebäude N3+N5



Ansicht West | Gebäude N1+N3

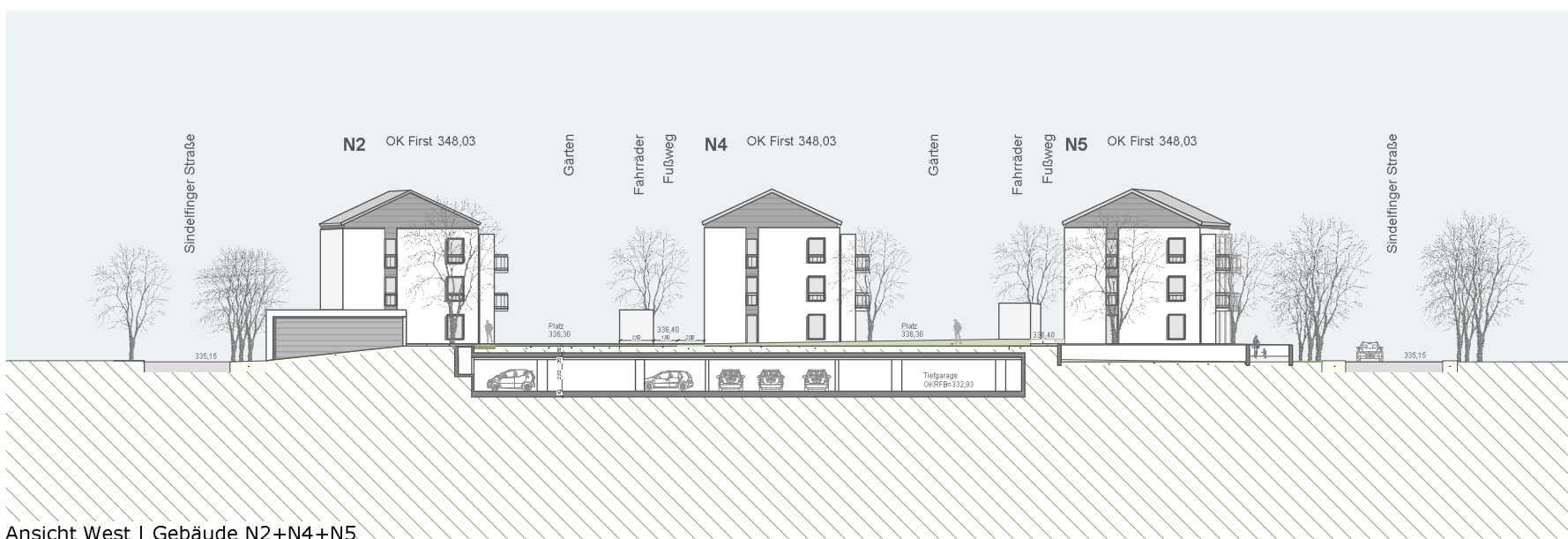

Ansicht West | Gebäude N2+N4+N5

ENTWURF BAI

BAI Nord:
Neubau von 5 Wohnhäusern
mit Tiefgarage

Quartier Sindelfinger Straße,
Tübingen

Bauherr:

GWG - Gesellschaft für Wohnungs-
und Gewerbebau Tübingen mbH

Konrad-Adenauer-Straße 8
72072 Tübingen

T: 07071-7990-0
F: 07071-7990-33

Architekt:

LEHEN drei
Architektur Stadtplanung SRL BDA

Feketics Schuster GbR
Diplomingenieure
Freie Architekten und Stadtplaner

Rosenbergstraße 52a
70176 Stuttgart

T: 0711-6409272
F: 0711-6076539
E: info@lehendrei.de

07.06.2013

Alle Angaben als "Tübinger Höhen"
(= Höhe üNN -115mm)

Schnitte
1-1 | 2-2 | A-A

1:500

Plan-Nr.

227



Schnitt 1-1

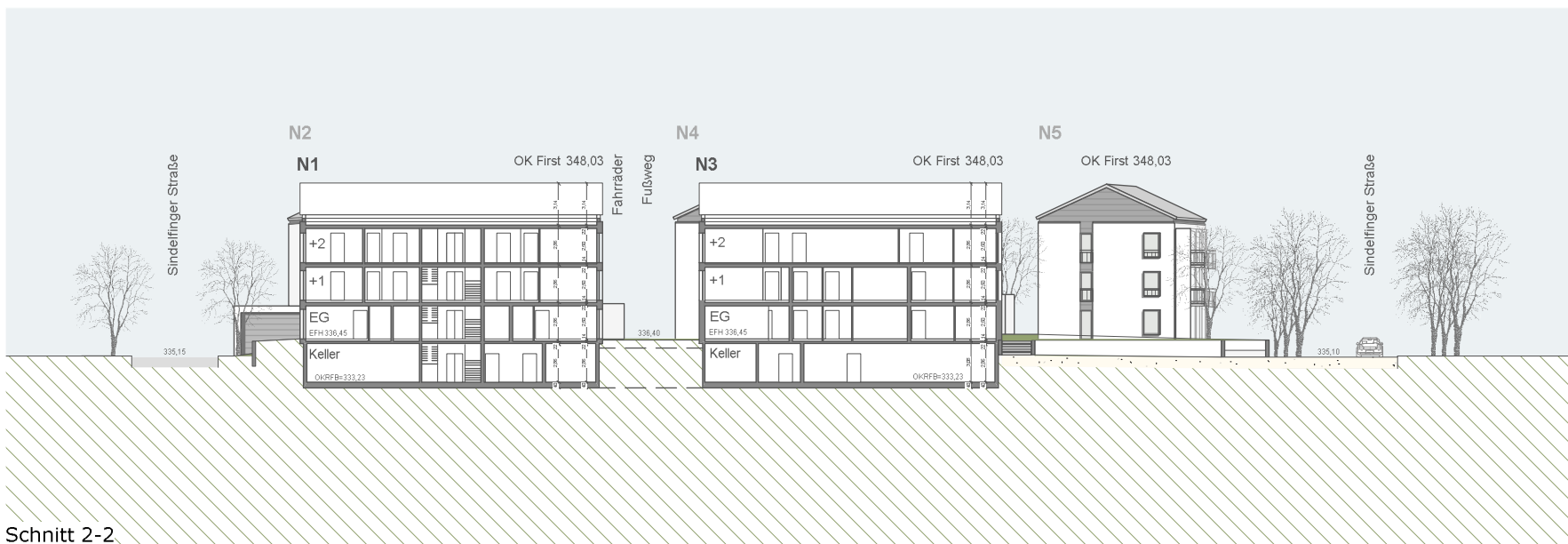

Schnitt 2-2

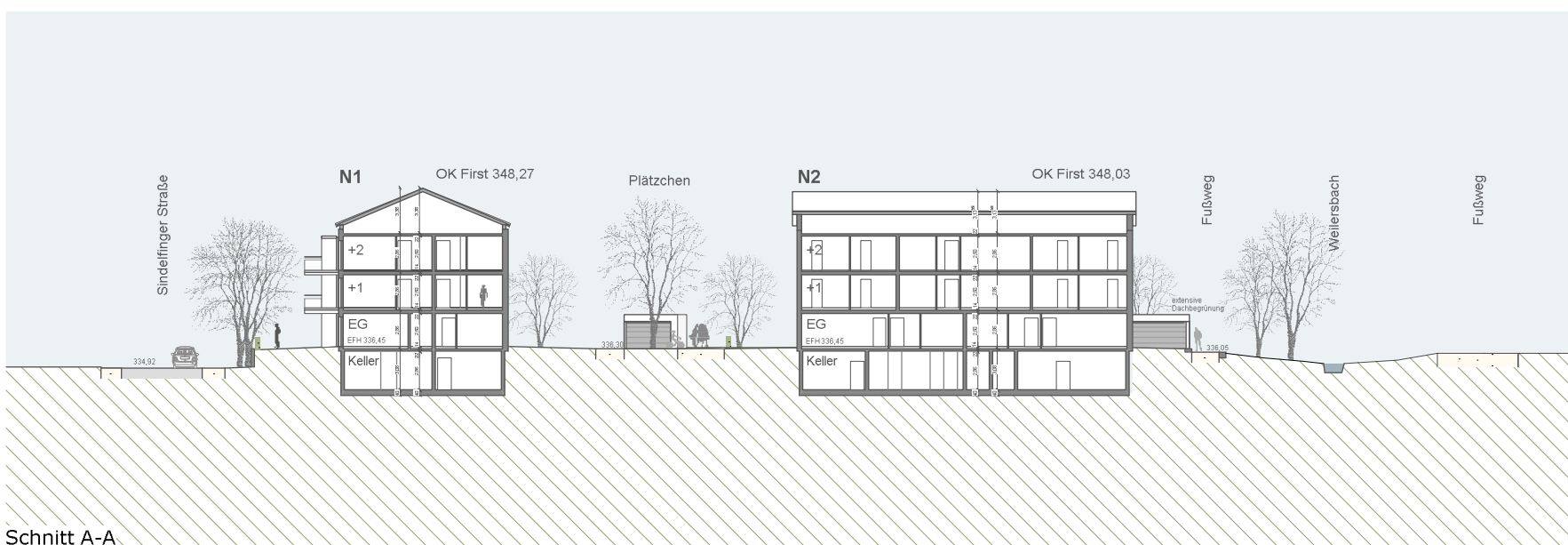

Schnitt A-A

ENTWURF BAI

BAI Nord:
Neubau von 5 Wohnhäusern
mit Tiefgarage

Quartier Sindelfinger Straße,
Tübingen

Bauherr:

GWG - Gesellschaft für Wohnungs-
und Gewerbebau Tübingen mbH

Konrad-Adenauer-Straße8
72072 Tübingen

T: 07071-7990-0
F: 07071-7990-33

Architekt:

LEHEN drei
Architektur Stadtplanung SRL BDA

Feketics Schuster GbR
Diplomingenieure
Freie Architekten und Stadtplaner

Rosenbergstraße 52a
70176 Stuttgart

T: 0711-6409272
F: 0711-6076539
E: info@lehendrei.de

07.06.2013

Alle Angaben als "Tübinger Höhen"
(= Höhe üNN -115mm)

Schnitte
B-B | C-C | D-D **1:500**

Plan-Nr. 228

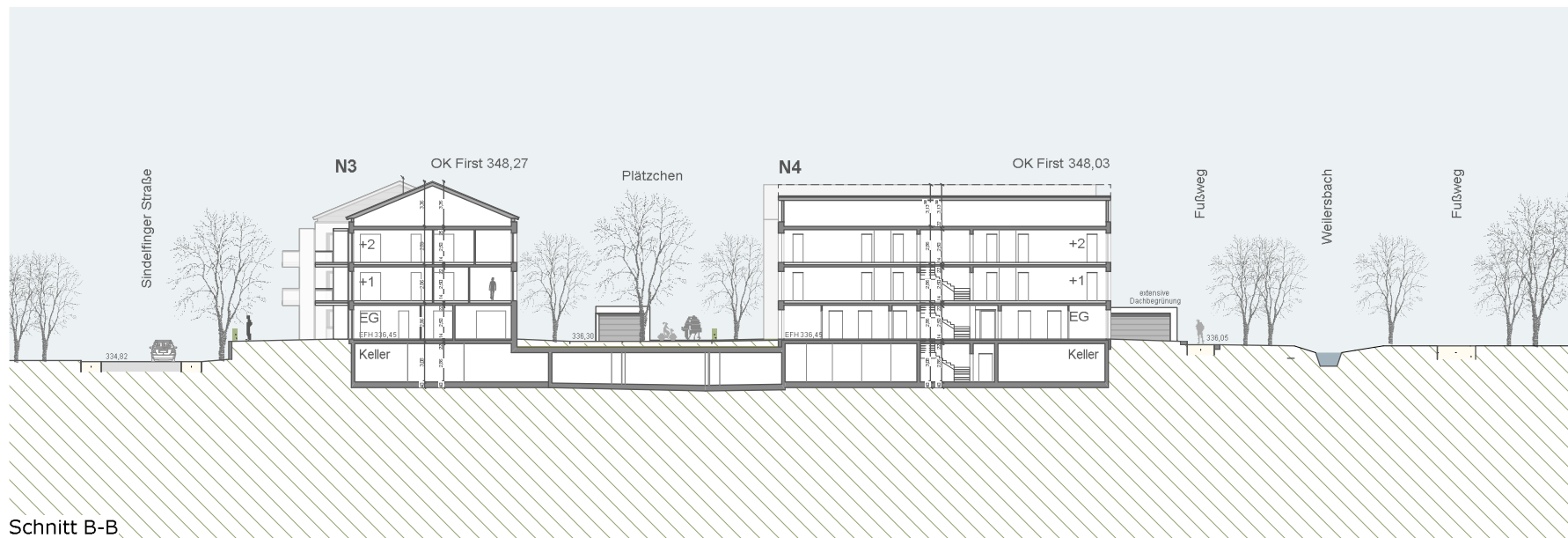

Schnitt B-B

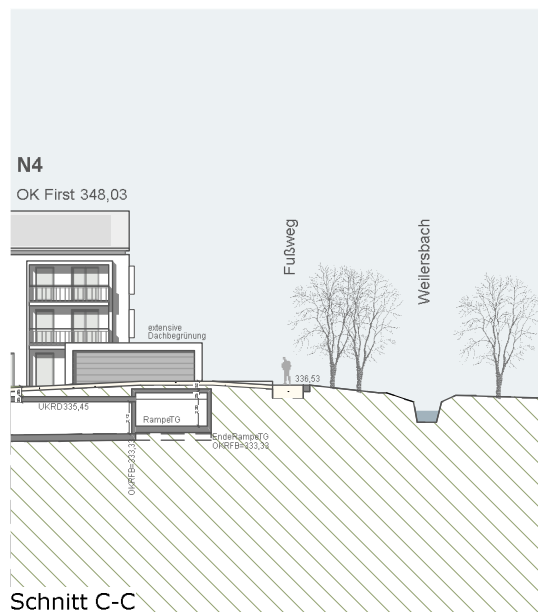

Schnitt C-C

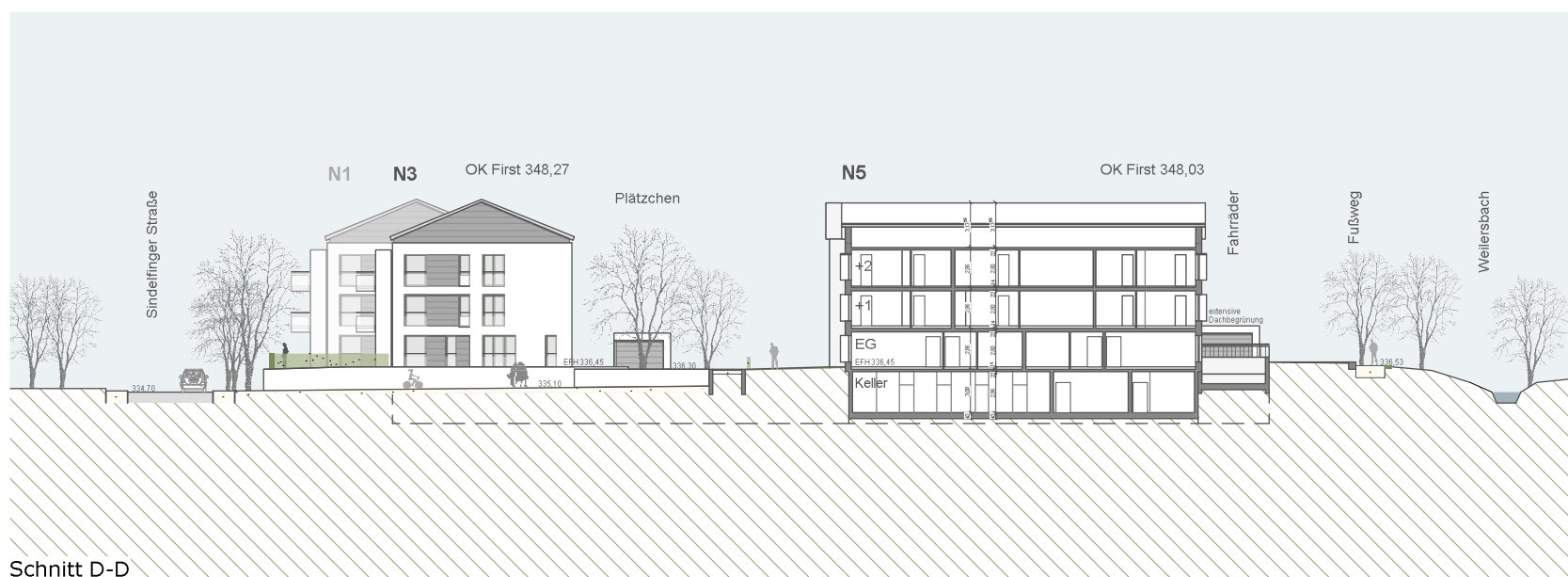

Schnitt D-D

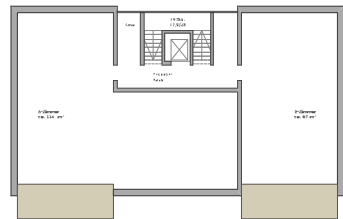

Gebäude S1 Schemagrundriss EG

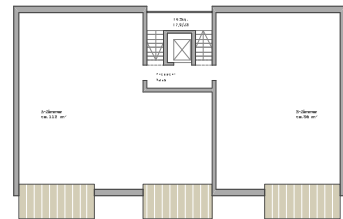

Gebäude S1 Schemagrundriss 1.OG

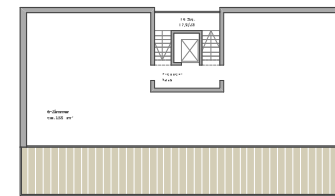

Gebäude S1 Schemagrundriss 2.OG

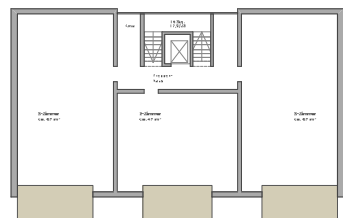

Gebäude S2 Schemagrundriss EG

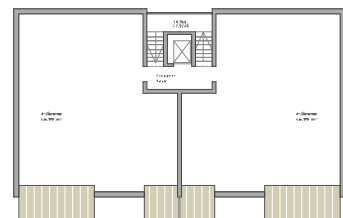

Gebäude S2 Schemagrundriss 1.OG

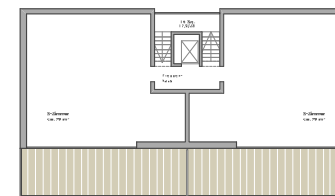

Gebäude S2 Schemagrundriss 2.OG

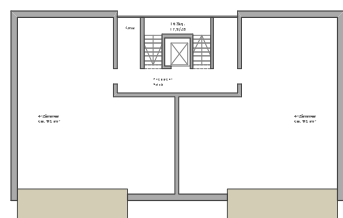

Gebäude S3 Schemagrundriss EG

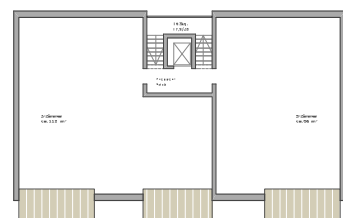

Gebäude S3 Schemagrundriss 1.OG

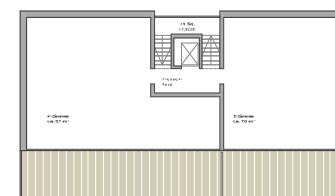

Gebäude S3 Schemagrundriss 2.OG

ENTWURF BAI I

BAI Süd:
Neubau von 3 Wohnhäusern
mit Carports

Quartier Sindelfinger Straße,
Tübingen

Bauherr:

GWG - Gesellschaft für Wohnungs-
und Gewerbebau Tübingen mbH

Konrad-Adenauer-Straße 8
72072 Tübingen

T: 07071-7990-0
F: 07071-7990-33

Architekt:

LEHEN drei
Architektur Stadtplanung SRL BDA

Feketics Schuster GbR
Diplomingenieure
Freie Architekten und Stadtplaner

Rosenbergstraße 52a
70176 Stuttgart

T: 0711-6409272
F: 0711-6076539
E: info@lehendrei.de

07.06.2013

Alle Angaben als "Tübinger Höhen"
(= Höhe üNN -115mm)

Grundrisse
S1-S3

1:500

Plan-Nr.

300.1



ENTWURF BAII

BAII Süd:
Neubau von 3 Wohnhäusern
mit Carports

Quartier Sindelfinger Straße,
Tübingen

Bauherr:

GWG - Gesellschaft für Wohnungs-
und Gewerbebau Tübingen mbH

Konrad-Adenauer-Straße8
72072 Tübingen

T: 07071-7990-0
F: 07071-7990-33

Architekt:

LEHEN drei
Architektur Stadtplanung SRL BDA

Feketics Schuster GbR
Diplomingenieure
Freie Architekten und Stadtplaner

Rosenbergstraße 52a
70176 Stuttgart

T: 0711-6409272
F: 0711-6076539
E: info@lehendrei.de

07.06.2013

Alle Angaben als "Tübinger Höhen"
(= Höhe üNN -115mm)

Ansichten S1-S3 1:500

Plan-Nr. 316

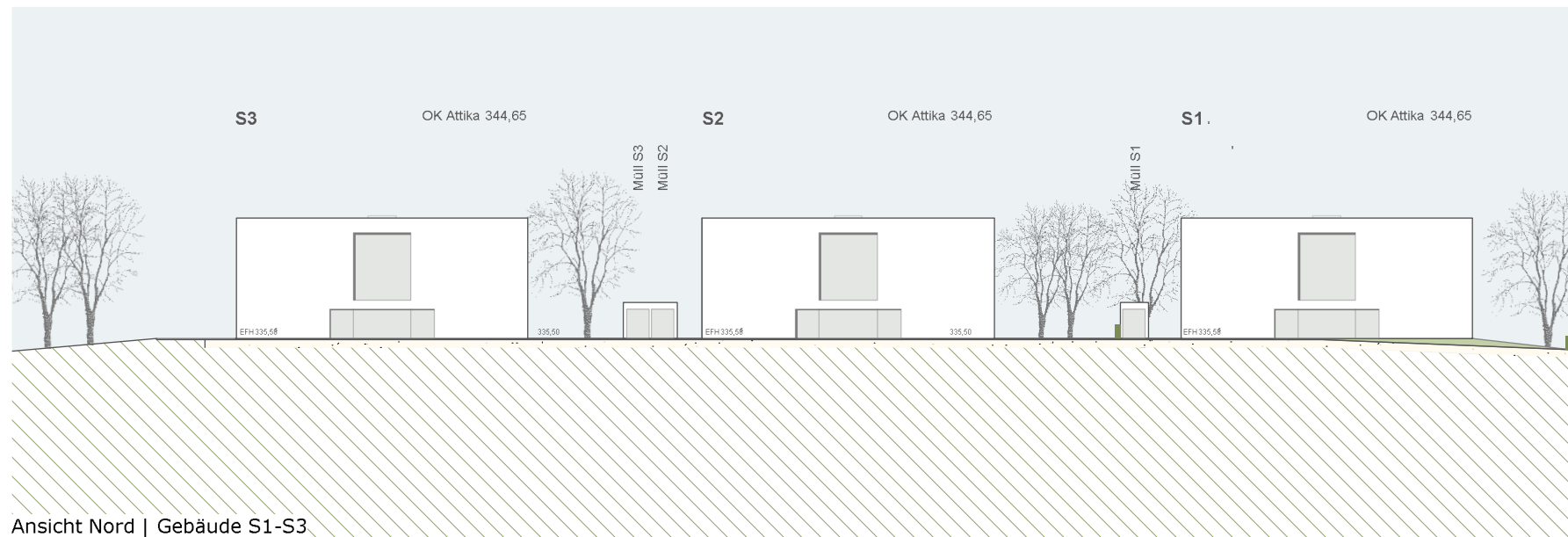

Ansicht Nord | Gebäude S1-S3

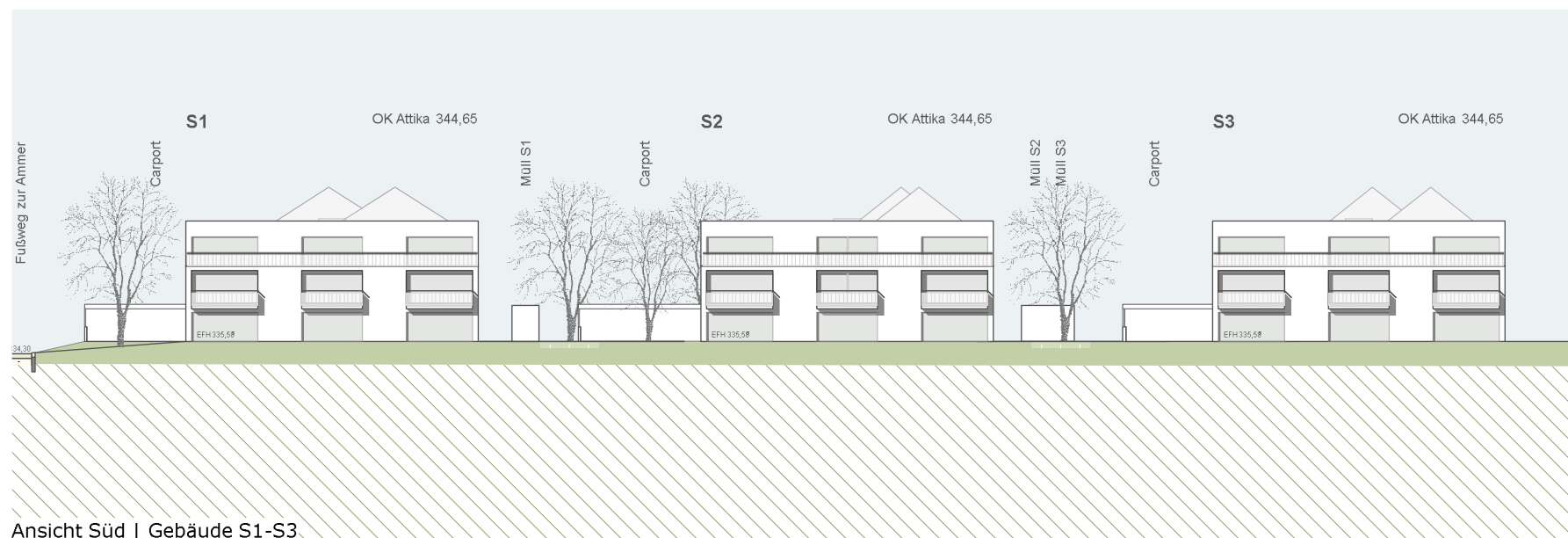

Ansicht Süd | Gebäude S1-S3

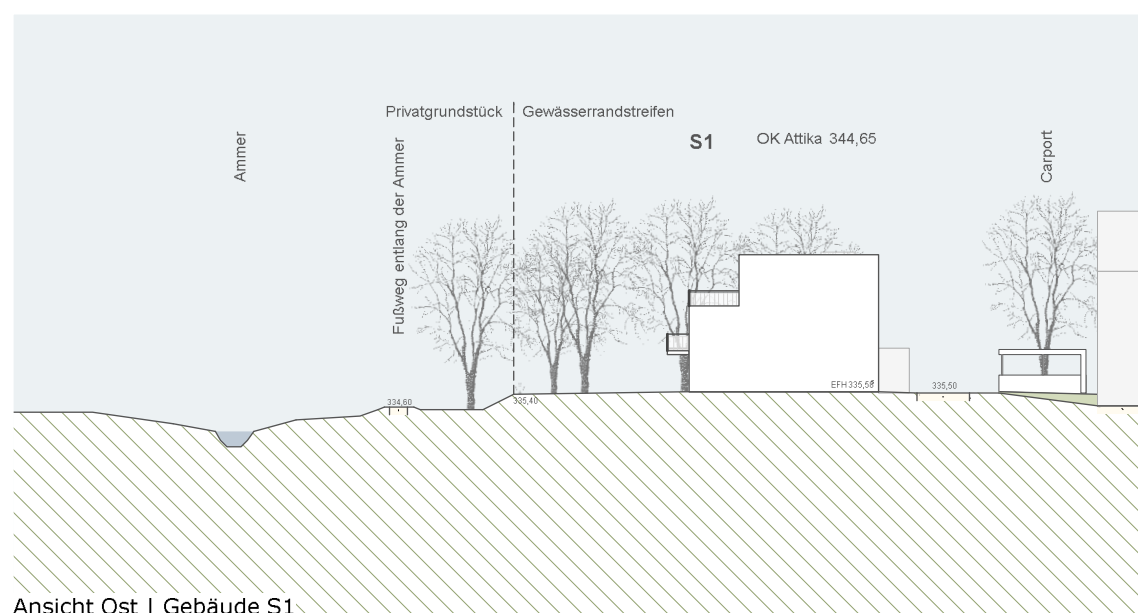

Ansicht Ost | Gebäude S1

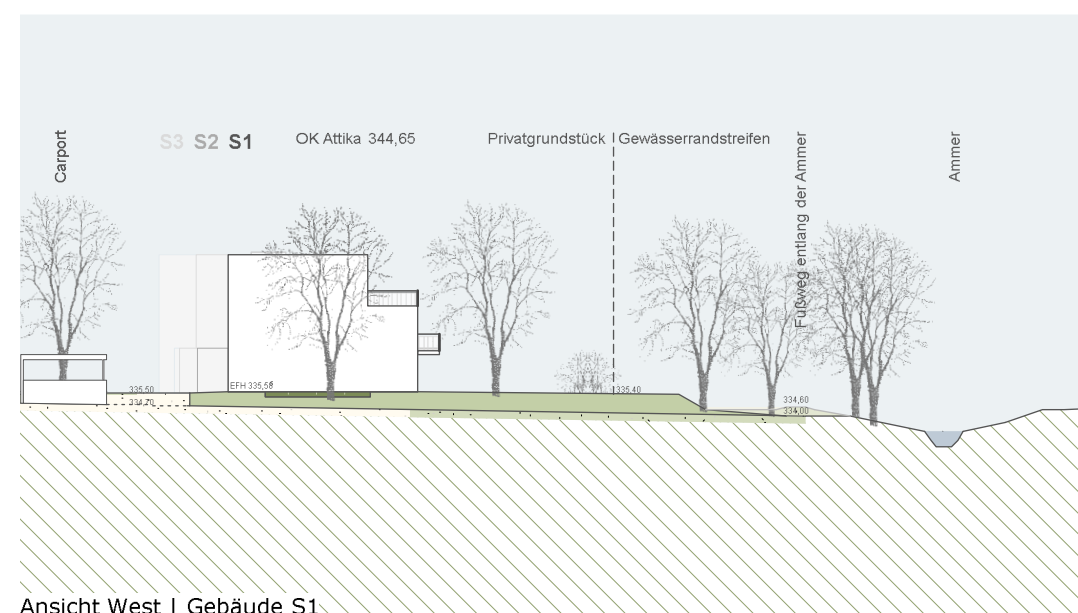

Ansicht West | Gebäude S1

ENTWURF BAI1

BAI1 Süd:
Neubau von 3 Wohnhäusern
mit Carports

Quartier Sindelfinger Straße,
Tübingen

Bauherr:

GWG - Gesellschaft für Wohnungs-
und Gewerbebau Tübingen mbH

Konrad-Adenauer-Straße 8
72072 Tübingen

T: 07071-7990-0
F: 07071-7990-33

Architekt:

LEHEN drei
Architektur Stadtplanung SRL BDA

Feketics Schuster GbR
Diplomingenieure
Freie Architekten und Stadtplaner

Rosenbergstraße 52a
70176 Stuttgart

T: 0711-6409272
F: 0711-6076539
E: info@lehendrei.de

07.06.2013

Alle Angaben als "Tübinger Höhen"
(= Höhe üNN -115mm)

Schnitte S1-S3

1:500

Plan-Nr.

317

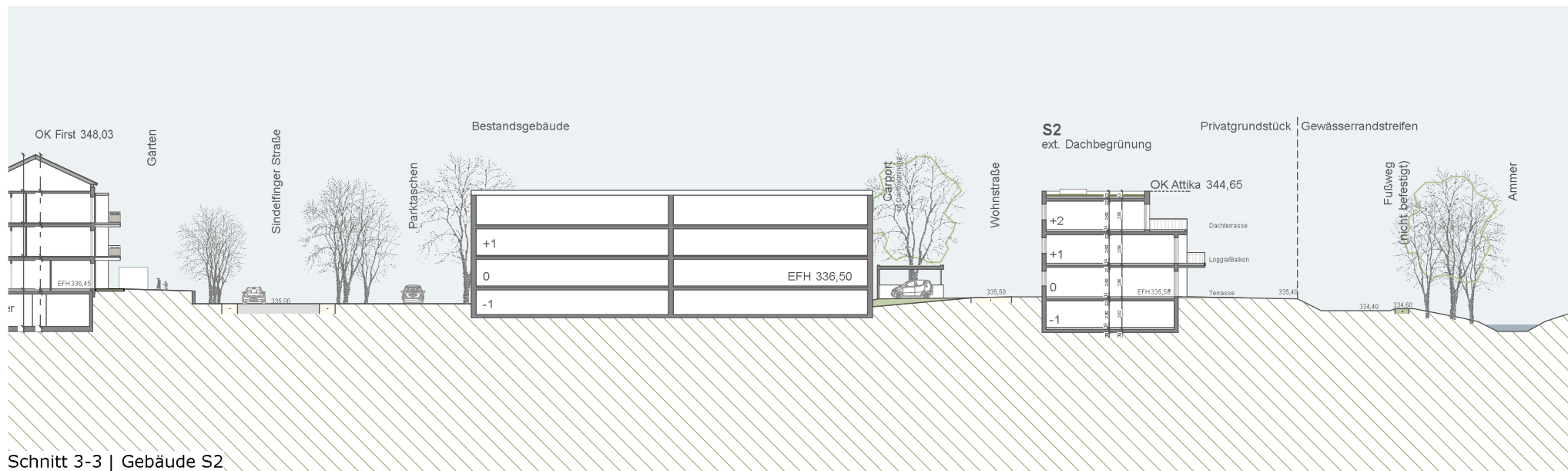

Schnitt 3-3 | Gebäude S2

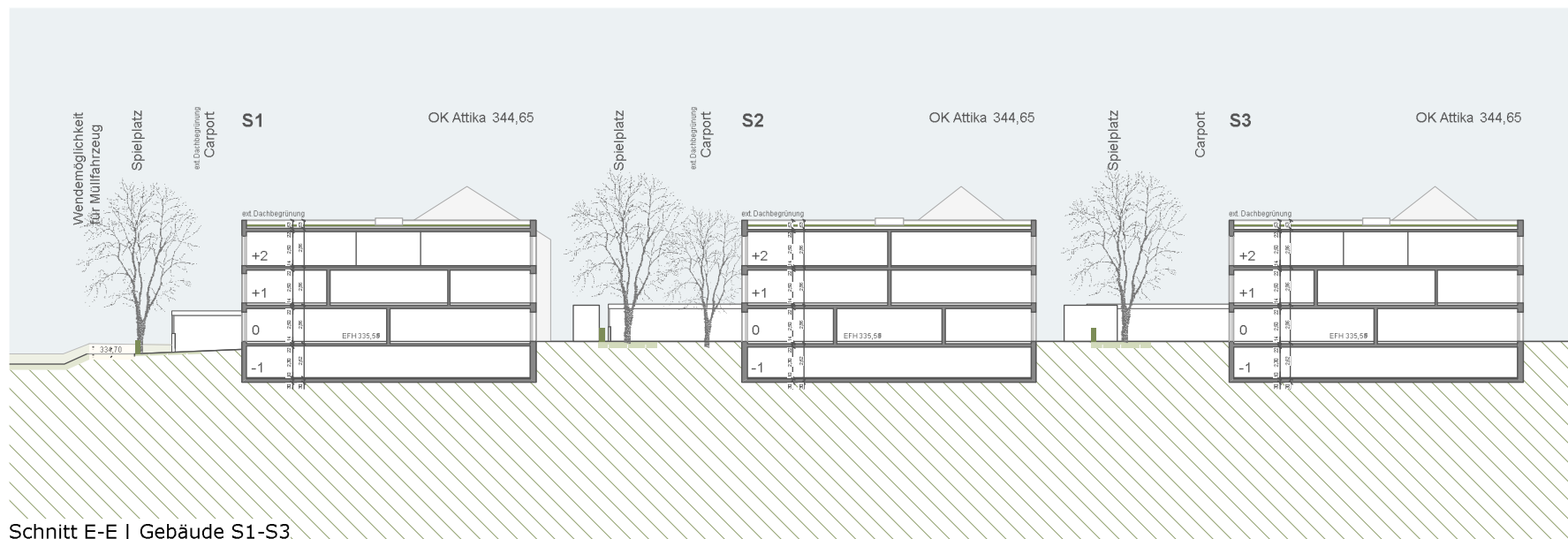

Schnitt E-E | Gebäude S1-S3



**Neuordnung GWG-Bebauung
Sindelfinger Straße | Tübingen**
Freiflächengestaltungsplan - Lageplan

Auftraggeber:
GWG - Gesellschaft für Wohnungs-
und Gewerbebau Tübingen mbH
Konrad-Adenauer-Str. 8
72072 Tübingen

Auftragnehmer:
Stefan Fromm
Freier Landschaftsarchitekt BDLA
Breitwasenring 2, 72135 Dettenhausen
Tel. 07157/ 721931-0, Fax 07157/ 721931-39
info@fromm-landschaftsarchitekten.de

ohne
Maßstab

Datum:
02.03.2012

Planstand:
07.06.2013

Plan-Nr.:

Plangröße:
A3

Bearbeitung:
we

Stefan Fromm
Landschaftsarchitekten

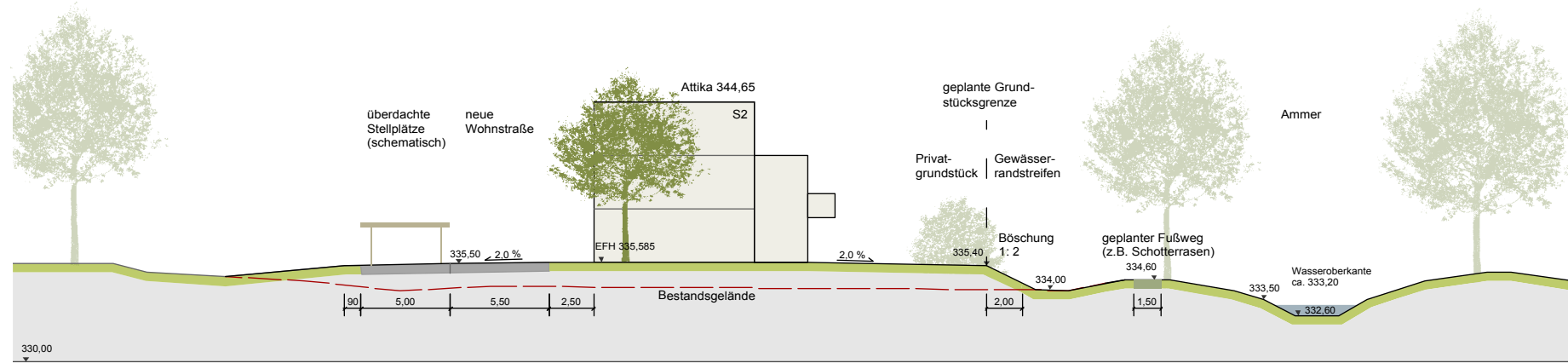

Querschnitt AA'

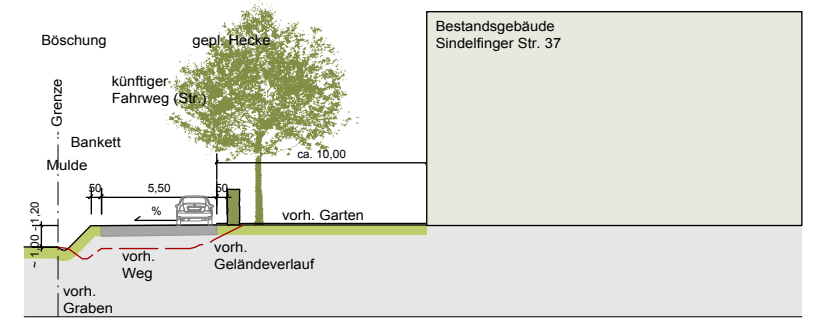

Längsschnitt CC'

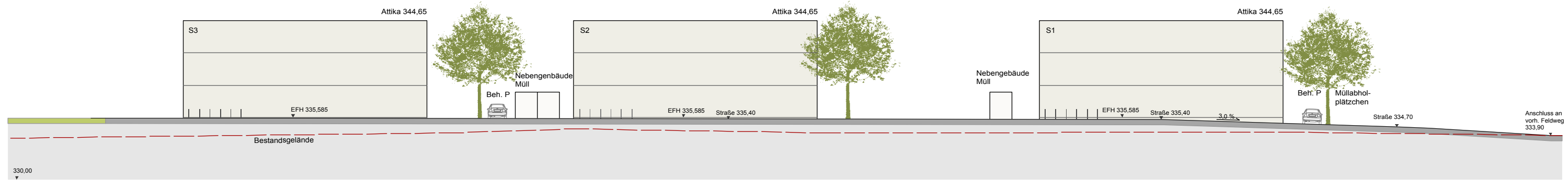

Längsschnitt BB'

Neuordnung GWG-Bebauung Sindelfinger Straße I Tübingen

Freiflächengestaltungsplan - Schnitte Süd

Auftraggeber:

GWG - Gesellschaft für Wohnungs- und Gewerbebau Tübingen mbH
Konrad-Adenauer-Str. 8
72072 Tübingen

Auftragnehmer:

Stefan Fromm
Freier Landschaftsarchitekt BDLA
Breitwasenring 2, 72135 Dettenhausen
Tel. 07157/ 721931-0, Fax 07157/ 721931-39
info@fromm-landschaftsarchitekten.de

ohne Maßstab

Datum:
02.03.2012

Planstand:
07.06.2013

Plan-Nr.:

Plangröße:
A3

Bearbeitung:
we

Stefan Fromm
Landschaftsarchitekten